

22 - 81



BEILAGEN
zum
RECHNUNGSABSCHLUSS
2 0 1 9
Land Burgenland

INHALTSVERZEICHNIS
BEILAGEN ZUM RECHNUNGSABSCHLUSS 2019

	SEITE
NACHWEIS ÜBER DIE LEISTUNGEN FÜR PERSONAL – AKTIVBEZÜGE	6
NACHWEIS ÜBER DIE LEISTUNGEN FÜR PENSIONEN UND SONSTIGE RUHEBEZÜGE	26
NACHWEIS ÜBER DIE TATSÄCHLICH BESETZTEN DIENSTPOSTEN	
– NACH VERWENDUNGSGRUPPEN	34
– KRANKEN- UND PFLEGEANSTALTEN	48
– LEHRER / LEHRERINNEN (ALLGEMEIN- UND BERUFSBILDENDE SCHULEN)	56
– PENSIONISTEN / PENSIONISTINNEN	60
– PERSONALSTAND PER 31.12.	63
NACHWEIS ÜBER FINANZZUWEISUNGEN, ZUSCHÜSSE ODER BEITRÄGE AN UND VON GEBIETSKÖRPERSCHAFTEN	
– TRANSFERZAHLUNGEN AN DEN BUND	66
– TRANSFERZAHLUNGEN AN DIE LÄNDER	67
– TRANSFERZAHLUNGEN AN DIE GEMEINDEN	68
– TRANSFERZAHLUNGEN VOM BUND (ORDENTLICHER HAUSHALT)	69
– TRANSFERZAHLUNGEN VON DEN GEMEINDEN	70

	SEITE
NACHWEIS ÜBER ZUFÜHRUNGEN AN UND ENTNAHMEN AUS RÜCKLAGEN	
– HOHEITSVERWALTUNG	72
– BEZIRKSHAUPTMANNSCHAFT EISENSTADT UND UMGEBUNG	91
– BEZIRKSHAUPTMANNSCHAFT OBERPULLENDORF	92
– LANDESBERUFSSCHULE PINKAFELD	93
– LANDESBERUFSSCHULE EISENSTADT	94
– LANDESFACHSCHULE FÜR KERAMIK UND OFENBAU	95
– LANDWIRTSCHAFTLICHE FACHSCHULE EISENSTADT	96
– LANDWIRTSCHAFTLICHE FACHSCHULE GÜSSING	97
– BIOLOGISCHE STATION ILLMITZ	98
– JOSEPH HAYDN-KONSERVATORIUM	99
– BGLD. LANDESMUSEEN	100
– LANDESFORSTGÄRTEN	101
– LANDSCHAFTSPFLEGEFONDS	102
– LANDESFONDS FÜR DIE OPFER DES KRIEGES UND FASCHISMUS	103
NACHWEIS ÜBER DEN SCHULDENSTAND UND DEN SCHULDENDIENST	
– LANDESDARLEHEN	106
– ÖFFENTLICHER SCHULDENSTAND	113

	SEITE
NACHWEIS ÜBER DEN STAND DER NOCH NICHT FÄLLIGEN VERWALTUNGSFORDERUNGEN UND –SCHULDEN	116
NACHWEIS ÜBER DEN STAND AN WERTPAPIEREN	122
NACHWEIS ÜBER DEN STAND AN BETEILIGUNGEN	124
NACHWEIS ÜBER DEN STAND AN HAFTUNGEN	134
NACHWEIS DER VERGÜTUNGEN ZWISCHEN VERWALTUNGSZWEIGEN	142
NACHWEIS DER VORSCHÜSSE UND VERWAHRGELDER	
– HOHEITSVERWALTUNG	144
– SONDERVORANSCHLÄGE	187
– KONKURRENZGEBARUNG	188
VERMÖGENSNACHWEIS	
– LANDESVERMÖGEN	190
– FONDSVERMÖGEN	193
GELDBESTANDSNACHWEIS UND KASSENABSCHLUSS	195
KONKURRENZGEBARUNG	
– GESAMT	218
– WASSERBAU	220
– GÜTERWEGEBAU	232
– AGRARISCHE OPERATIONEN	246

HAUSHALTSRECHNUNG FÜR DAS JAHR 2019

NACHWEIS

ÜBER DIE LEISTUNGEN FÜR PERSONAL

AKTIVBEZÜGE

H/ANSATZ	POST	UGL	BEZEICHNUNG	SU.D.VORG.BETR. -SOLL	VORANSCHLAG	UNTERSCHIED
1/0			VERTRETUNGSKÖRPER UND ALLGEM.VERWALTUNG			
1/00			LANDTAG			
1/001			LANDTAGSDIREKTION			
1/001100	5000		GELDBEZÜGE BEAMTE, VERWALTUNGSPERSONAL	16.753,98	66.500,00	49.746,02-
	5100		GELDBEZÜGE VB I, VERWALTUNGSPERSONAL	1.485.018,33	934.900,00	550.118,33
	5110		GELDBEZÜGE VB II, BETRIEBSPERSONAL	98.031,30	32.000,00	66.031,30
	5600		FAHRTKOSTENZUSCHÜSSE	10.171,46	6.600,00	3.571,46
	5601		REISEGEBÜHREN	3.613,04	10.000,00	6.386,96-
	5630		AUFWANDENTSCHÄDIGUNG	14.098,87	10.500,00	3.598,87
	5650		MEHRLEISTUNGSVERGÜTUNGEN	23.685,25	40.000,00	16.314,75-
	5660		ZUWENDUNG AUS ANLASS VON DIENSTJUBILÄEN	0,00	100,00	100,00-
	5800		BEITRAG ZUM FLAG, BEAMTE	870,63	3.500,00	2.629,37-
	5810		SONST. DGB Z. SOZIALEN SICHERHEIT, BEAMTE	677,42	2.600,00	1.922,58-
	5820		BEITRAG ZUM FLAG, VB	61.172,88	38.700,00	22.472,88
	5830		SONST. DGB Z. SOZIALEN SICHERHEIT, VB	311.738,15	201.600,00	110.138,15
	5902		FREIW. SOZIALLEISTUNGEN	600,00	100,00	500,00
	5903		BEITR. D. LDS. Z. PENSIONS KASSE F. LDSBEDIENTETE	9.339,93	7.200,00	2.139,93
-/001			SUMME UNTERABSCHNITT BRUTTO/NETTO	2.035.771,24	1.354.300,00	681.471,24
1/002			LANDESRECHNUNGSHOF			
1/002000	5000		GELDBEZÜGE BEAMTE, VERWALTUNGSPERSONAL	112.235,71	167.500,00	55.264,29-
	5100		GELDBEZÜGE VB I, VERWALTUNGSPERSONAL	507.590,17	494.600,00	12.990,17
	5600		FAHRTKOSTENZUSCHÜSSE	3.193,28	3.700,00	506,72-
	5601		REISEGEBÜHREN	5.360,71	9.000,00	3.639,29-
	5630		AUFWANDENTSCHÄDIGUNG	4.565,28	5.600,00	1.034,72-
	5660		ZUWENDUNG AUS ANLASS FÜR DIENSTJUBILÄEN	0,00	100,00	100,00-
	5800		BEITRAG ZUM FLAG, BEAMTE	4.445,91	6.600,00	2.154,09-
	5810		SONST. DGB Z. SOZIALEN SICHERHEIT, BEAMTE	4.270,92	6.400,00	2.129,08-
	5820		BEITRAG ZUM FLAG, VB	18.655,38	19.300,00	644,62-
	5830		SONST. DGB Z. SOZIALEN SICHERHEIT, VB	101.379,71	99.000,00	2.379,71
	5900		SCHULUNGSKOSTEN	8.020,00	20.000,00	11.980,00-
	5902		FREIW. SOZIALLEISTUNGEN	0,00	100,00	100,00-
	5903		BEITR. D. LDS. Z. PENSIONS KASSE F. LDSBEDIENTETE	6.434,58	7.300,00	865,42-

NACHWEIS ÜBER LEISTUNGEN FÜR PERSONAL

H/ANSATZ	POST	UGL	BEZEICHNUNG	SU.D.VORG.BETR.-SOLL	VORANSCHLAG	UNTERSCHIED
-/002			SUMME UNTERABSCHNITT BRUTTO/NETTO	776.151,65	839.200,00	63.048,35-
-/00			SUMME ABSCHNITT BRUTTO/NETTO	2.811.922,89	2.193.500,00	618.422,89
1/02			AMT DER LANDESREGIERUNG			
1/020			ALLGEMEINE ANGELEGENHEITEN			
1/0200			AMTSBETRIEB			
1/02000			LEISTUNGEN FÜR PERSONAL			
1/020000	5000		GELDBEZÜGE BEAMTE, VERWALTUNGSPERSONAL	11.873.830,38	12.294.000,00	420.169,62-
	5100		GELDBEZÜGE VB I, VERWALTUNGSPERSONAL	35.567.035,43	36.560.800,00	993.764,57-
	5100	004	GELDBEZÜGE, VB I, ASFINAG	31.373,30	30.500,00	873,30
	5110		GELDBEZÜGE VB II, BETRIEBSPERSONAL	1.745.741,11	1.287.000,00	458.741,11
	5600		FAHRTKOSTENZUSCHÜSSE	273.622,26	239.000,00	34.622,26
	5601		REISEGEBÜHREN, VERSTÄRKUNGSMITTEL	0,00	13.600,00	13.600,00-
	5601	001	REISEGEBÜHREN, LANDESAMTSDIREKTION	153.538,91	180.000,00	26.461,09-
	5601	002	REISEGEBÜHREN, ABTEILUNG 1 - PERSONAL	5.886,77	6.000,00	113,23-
	5601	003	REISEGEBÜHREN, ABT.2-LANDESP.,SICHERH.,GEM.U.WIRT.	44.221,18	45.000,00	778,82-
	5601	004	REISEGEBÜHREN, ABTEILUNG 3 - FINANZEN	10.452,34	14.000,00	3.547,66-
	5601	006	REISEGEBÜHREN, ABT.4-LÄNDL.ENTW.,AGRARW.U.NATURS.	43.352,02	45.000,00	1.647,98-
	5601	013	REISEGEBÜHREN, ABTEILUNG 6 - SOZIALES U.GESUNDHEIT	129.638,74	140.000,00	10.361,26-
	5601	019	REISEGEBÜHREN, ABT.7-BILDUNG, KULTUR U.GESELLSCH.	27.497,79	27.500,00	2,21-
	5601	022	REISEGEBÜHREN, ABTEILUNG 5 - BAUDIREKTION	433.685,18	452.300,00	18.614,82-
	5601	028	REISEGEBÜHREN, LANDESPERSONALAUSSCHUSS	1.408,86	5.000,00	3.591,14-
	5601	030	REISEGEBÜHREN, LANDESSCHULRAT	3.079,21	3.500,00	420,79-
	5602		TRENNUNGSENTSCHEIDIGUNGEN	0,00	100,00	100,00-
	5603		REISEPAUSCHALEN	0,00	100,00	100,00-
	5630		AUFWANDSENTSCHEIDIGUNG	509.453,42	510.000,00	546,58-
	5650		MEHRLEISTUNGSVERGÜTUNGEN	557.272,70	630.000,00	72.727,30-
	5660		ZUWENDUNGEN AUS ANLASS VON DIENSTJUBILÄEN	300.974,54	291.100,00	9.874,54
	5660	004	DIENSTJUBILÄEN, VB I, ASFINAG	0,00	100,00	100,00-
	5670		BELOHNUNGEN UND AUSHILFEN	11.488,75	15.000,00	3.511,25-
	5800		BEITRAG ZUM FLAG, BEAMTE	299.300,04	375.000,00	75.699,96-
	5810		SONST. DGB Z. SOZIALEN SICHERHEIT, BEAMTE	426.085,34	460.000,00	33.914,66-
	5820		BEITRAG ZUM FLAG, VB	1.391.035,94	1.225.000,00	166.035,94
	5830		SONST. DGB Z. SOZIALEN SICHERHEIT, VB	7.521.449,43	6.400.000,00	1.121.449,43

H/ANSATZ	POST	UGL	BEZEICHNUNG	SU.D.VORG.BETR.-SOLL	VORANSCHLAG	UNTERSCHIED
1/020000	5830	004	DGB Z. SOZIALEN SICHERHEIT, VB I, ASFINAG	6.576,56	6.400,00	176,56
	5902		FREIW. SOZIALLEIST., GEBURTS- U.HEIRATSAUSHILFEN	5.700,00	5.000,00	700,00
	5903		BEITR. D. LDS. Z. PENSIONSKASSE F. LDSBEDIENTETE	460.938,46	475.000,00	14.061,54-
2/020005	8270	001	RÜCKERSATZ DER BEZÜGE VON LANDESBEDIENTETEN	1.509.215,21	1.300.000,00	209.215,21
	8280	004	RÜCKERSATZ D. BEZÜGE, VB I, ASFINAG	38.287,88	34.300,00	3.987,88
	8280	005	RÜCKERSATZ D. BEZÜGE, AMS (ALTERSTEILZEIT)	150.420,31	100,00	150.320,31
1/02000			SUMME TEILABSCHNITT BRUTTO	61.834.638,66	61.736.000,00	98.638,66
2/02000			SUMME TEILABSCHNITT REFUNDIERUNGEN	1.697.923,40	1.334.400,00	363.523,40
-/02000			SUMME TEILABSCHNITT NETTO	60.136.715,26	60.401.600,00	264.884,74-
1/020			SUMME UNTERABSCHNITT BRUTTO	61.834.638,66	61.736.000,00	98.638,66
2/020			SUMME UNTERABSCHNITT REFUNDIERUNGEN	1.697.923,40	1.334.400,00	363.523,40
-/020			SUMME UNTERABSCHNITT NETTO	60.136.715,26	60.401.600,00	264.884,74-
1/02			SUMME ABSCHNITT BRUTTO	61.834.638,66	61.736.000,00	98.638,66
2/02			SUMME ABSCHNITT REFUNDIERUNGEN	1.697.923,40	1.334.400,00	363.523,40
-/02			SUMME ABSCHNITT NETTO	60.136.715,26	60.401.600,00	264.884,74-
1/03			BEZIRKSHAUPTMANNschaften			
1/030			ALLGEMEINE ANGELEGENHEITEN			
1/0300			AMTSBETRIEB			
1/03001			BEZIRKSHAUPTMANNschaft EISENSTADT-UMGEBUNG			
1/030010	5000		GELDBEZÜGE BEAMTE, VERWALTUNGSPERSONAL	578.387,31	571.400,00	6.987,31
	5100		GELDBEZÜGE VB I, VERWALTUNGSPERSONAL	1.950.241,42	1.818.000,00	132.241,42
	5110		GELDBEZÜGE VB II, BETRIEBSPERSONAL	73.540,02	65.000,00	8.540,02
	5600		FAHRTKOSTENZUSCHÜSSE	10.755,82	12.800,00	2.044,18-
	5601		REISEGEBÜHREN	22.771,27	28.000,00	5.228,73-
	5630		AUFWANDSENTSCHÄDIGUNG	7.632,60	9.000,00	1.367,40-
	5650		MEHRLEISTUNGSVERGÜTUNGEN	12.694,60	8.000,00	4.694,60
	5660		ZUWENDUNGEN AUS ANLASS VON DIENSTJUBILÄEN	4.840,80	5.000,00	159,20-
	5800		BEITRAG ZUM FLAG, BEAMTE	9.715,26	9.000,00	715,26
	5810		SONST. DGB Z. SOZIALEN SICHERHEIT, BEAMTE	19.008,67	20.000,00	991,33-
	5820		BEITRAG ZUM FLAG, VB	73.935,74	71.000,00	2.935,74

H/ANSATZ	POST	UGL	BEZEICHNUNG	SU.D.VORG.BETR.-SOLL	VORANSCHLAG	UNTERSCHIED
1/030010	5830		SONST. DGB Z. SOZIALEN SICHERHEIT, VB	399.987,14	370.000,00	29.987,14
	5902		FREIW. SOZIALLEIST., GEBURTS- U.HEIRATSAUSHILFEN	300,00	500,00	200,00-
	5903		BEITR. D. LDS. Z. PENSIONSKASSE F. LDSBEDIENTETE	25.203,32	25.000,00	203,32
-/03001			SUMME TEILABSCHNITT BRUTTO/NETTO	3.189.013,97	3.012.700,00	176.313,97
1/03002	5000		BEZIRKSHAUPTMANNSCHAFT NEUSIEDL AM SEE	144.801,23	295.000,00	150.198,77-
1/030020	5100		GELDBEZÜGE BEAMTE, VERWALTUNGSPERSONAL	3.216.679,08	2.959.000,00	257.679,08
	5110		GELDBEZÜGE VB I, VERWALTUNGSPERSONAL	97.220,36	83.000,00	14.220,36
	5600		GELDBEZÜGE VB II, BETRIEBSPERSONAL	20.530,68	19.800,00	730,68
	5601		FAHRTKOSTENZUSCHÜSSE	26.156,09	42.000,00	15.843,91-
	5630		REISEGEBÜHREN	22,00	2.300,00	2.278,00-
	5650		AUFWANDSENTSCHÄDIGUNG	23.381,35	20.000,00	3.381,35
	5660		MEHRLEISTUNGSVERGÜTUNGEN	19.453,18	32.900,00	13.446,82-
	5800		ZUWENDUNGEN AUS ANLASS VON DIENSTJUBILÄEN	784,67	4.800,00	4.015,33-
	5810		BEITRAG ZUM FLAG, BEAMTE	5.945,96	11.800,00	5.854,04-
	5820		SONST. DGB Z. SOZIALEN SICHERHEIT, BEAMTE	119.728,37	110.400,00	9.328,37
	5830		BEITRAG ZUM FLAG, VB	652.771,72	606.000,00	46.771,72
	5902		SONST. DGB Z. SOZIALEN SICHERHEIT, VB	450,00	500,00	50,00-
	5903		FREIW. SOZIALLEIST., GEBURTS- U. HEIRATSAUSHILFEN	34.082,13	35.000,00	917,87-
-/03002			BEITR. D. LDS. Z. PENSIONSKASSE F. LDSBEDIENTETE	4.362.006,82	4.222.500,00	139.506,82
1/03003	5000		BEZIRKSHAUPTMANNSCHAFT MATTERSBU	692.485,57	693.000,00	514,43-
1/030030	5100		GELDBEZÜGE BEAMTE, VERWALTUNGSPERSONAL	1.909.917,08	1.775.000,00	134.917,08
	5110		GELDBEZÜGE VB I, VERWALTUNGSPERSONAL	50.480,22	87.200,00	36.719,78-
	5600		GELDBEZÜGE VB II, BETRIEBSPERSONAL	8.378,80	8.800,00	421,20-
	5601		FAHRTKOSTENZUSCHÜSSE	16.414,56	17.000,00	585,44-
	5630		REISEGEBÜHREN	9.407,86	10.000,00	592,14-
	5650		AUFWANDSENTSCHÄDIGUNG	8.950,93	5.000,00	3.950,93
	5660		MEHRLEISTUNGSVERGÜTUNGEN	17.557,60	12.900,00	4.657,60
	5800		ZUWENDUNG AUS ANLASS VON DIENSTJUBILÄEN	25.173,09	26.000,00	826,91-
	5810		BEITRAG ZUM FLAG, BEAMTE	27.293,41	28.000,00	706,59-
			SONST. DGB Z. SOZIALEN SICHERHEIT, BEAMTE			

H/ANSATZ	POST	UGL	BEZEICHNUNG	SU.D.VORG.BETR.-SOLL	VORANSCHLAG	UNTERSCHIED
1/030030	5820		BEITRAG ZUM FLAG, VB	67.857,88	65.000,00	2.857,88
	5830		SONST. DGB Z. SOZIALEN SICHERHEIT, VB	404.749,96	372.000,00	32.749,96
	5902		FREIW. SOZIALLEIST., GEBURTS- U. HEIRATSAUSHILFEN	300,00	500,00	200,00-
	5903		BEITR. D. LDS. Z. PENSIONS KASSE F. LDSBEDIENTETE	27.353,58	28.000,00	646,42-
-/03003			SUMME TEILABSCHNITT BRUTTO/NETTO	3.266.320,54	3.128.400,00	137.920,54
1/03004			BEZIRKSHAUPTMANNSCHAFT OBERPULLENDORF			
1/030040	5000		GELDBEZÜGE BEAMTE, VERWALTUNGSPERSONAL	540.527,06	658.000,00	117.472,94-
	5100		GELDBEZÜGE VB I, VERWALTUNGSPERSONAL	1.805.463,67	1.819.300,00	13.836,33-
	5110		GELDBEZÜGE VB II, BETRIEBSPERSONAL	35.304,29	34.000,00	1.304,29
	5600		FAHRTKOSTENZUSCHÜSSE	8.364,39	9.200,00	835,61-
	5601		REISEGEBÜHREN	42.500,32	43.000,00	499,68-
	5630		AUFWANDESENTSCHÄDIGUNG	8.815,68	13.800,00	4.984,32-
	5650		MEHRLEISTUNGSVERGÜTUNGEN	16.140,33	10.000,00	6.140,33
	5660		ZUWENDUNGEN AUS ANLASS VON DIENSTJUBILÄEN	59.635,96	36.800,00	22.835,96
	5800		BEITRAG ZUM FLAG, BEAMTE	15.972,24	18.200,00	2.227,76-
	5810		SONST. DGB Z. SOZIALEN SICHERHEIT, BEAMTE	19.512,38	25.500,00	5.987,62-
	5820		BEITRAG ZUM FLAG, VB	63.186,24	65.200,00	2.013,76-
	5830		SONST. DGB Z. SOZIALEN SICHERHEIT, VB	372.568,36	381.000,00	8.431,64-
	5902		FREIW. SOZIALLEIST., GEBURTS- U. HEIRATSAUSHILFEN	300,00	500,00	200,00-
	5903		BEITR. D. LDS. Z. PENSIONS KASSE F. LDSBEDIENTETE	23.353,25	26.000,00	2.646,75-
-/03004			SUMME TEILABSCHNITT BRUTTO/NETTO	3.011.644,17	3.140.500,00	128.855,83-
1/03005			BEZIRKSHAUPTMANNSCHAFT OBERWART			
1/030050	5000		GELDBEZÜGE BEAMTE, VERWALTUNGSPERSONAL	941.497,08	972.000,00	30.502,92-
	5100		GELDBEZÜGE VB I, VERWALTUNGSPERSONAL	1.998.735,19	1.758.600,00	240.135,19
	5110		GELDBEZÜGE VB II, BETRIEBSPERSONAL	48.265,68	47.700,00	565,68
	5600		FAHRTKOSTENZUSCHÜSSE	13.290,27	12.000,00	1.290,27
	5601		REISEGEBÜHREN	28.987,95	35.000,00	6.012,05-
	5630		AUFWANDESENTSCHÄDIGUNG	11.447,28	12.800,00	1.352,72-
	5650		MEHRLEISTUNGSVERGÜTUNGEN	11.171,42	7.000,00	4.171,42
	5660		ZUWENDUNGEN AUS ANLASS VON DIENSTJUBILÄEN	25.481,60	14.300,00	11.181,60
	5800		BEITRAG ZUM FLAG, BEAMTE	15.324,76	16.100,00	775,24-

NACHWEIS ÜBER LEISTUNGEN FÜR PERSONAL

H/ANSATZ	POST	UGL	BEZEICHNUNG	SU.D.VORG.BETR. -SOLL	VORANSCHLAG	UNTERSCHIED
1/030050	5810		SONST. DGB Z. SOZIALEN SICHERHEIT, BEAMTE	34.790,04	36.800,00	2.009,96-
	5820		BEITRAG ZUM FLAG, VB	73.444,60	64.000,00	9.444,60
	5830		SONST. DGB Z. SOZIALEN SICHERHEIT, VB	419.386,24	364.000,00	55.386,24
	5902		FREIW. SOZIALLEIST., GEBURTS- U. HEIRATSAUSHILFEN	300,00	500,00	200,00-
	5903		BEITR. D. LDS. Z. PENSIONSASSE F. LDSBEDIENTETE	29.014,46	30.000,00	985,54-
-/03005			SUMME TEILABSCHNITT BRUTTO/NETTO	3.651.136,57	3.370.800,00	280.336,57
1/03006			BEZIRKSHAUPTMANNSCHAFT GÜSSING			
1/030060	5000		GELDBEZÜGE BEAMTE, VERWALTUNGSPERSONAL	207.949,39	300.000,00	92.050,61-
	5100		GELDBEZÜGE VB I, VERWALTUNGSPERSONAL	1.452.444,95	1.265.000,00	187.444,95
	5110		GELDBEZÜGE VB II, BETRIEBSPERSONAL	30.056,24	31.000,00	943,76-
	5600		FAHRTKOSTENZUSCHÜSSE	8.042,02	6.500,00	1.542,02
	5601		REISEGEBÜHREN	29.033,64	31.000,00	1.966,36-
	5630		AUFWANDSENTSCHÄDIGUNG	3.456,34	5.500,00	2.043,66-
	5650		MEHRLEISTUNGSVERGÜTUNGEN	9.609,18	6.500,00	3.109,18
	5660		ZUWENDUNGEN AUS ANLASS VON DIENSTJUBILÄEN	35.596,80	16.400,00	19.196,80
	5800		BEITRAG ZUM FLAG, BEAMTE	6.824,10	7.500,00	675,90-
	5810		SONST. DGB Z. SOZIALEN SICHERHEIT, BEAMTE	8.264,27	11.400,00	3.135,73-
	5820		BEITRAG ZUM FLAG, VB	57.637,59	50.000,00	7.637,59
	5830		SONST. DGB Z. SOZIALEN SICHERHEIT, VB	290.055,86	255.600,00	34.455,86
	5902		FREIW. SOZIALLEIST., GEBURTS- U. HEIRATSAUSHILFEN	0,00	500,00	500,00-
	5903		BEITR. D. LDS. Z. PENSIONSASSE F. LDSBEDIENTETE	17.029,78	16.000,00	1.029,78
-/03006			SUMME TEILABSCHNITT BRUTTO/NETTO	2.156.000,16	2.002.900,00	153.100,16
1/03007			BEZIRKSHAUPTMANNSCHAFT JENNERSDORF			
1/030070	5000		GELDBEZÜGE BEAMTE, VERWALTUNGSPERSONAL	356.447,41	345.500,00	10.947,41
	5100		GELDBEZÜGE VB I, VERWALTUNGSPERSONAL	988.440,07	961.200,00	27.240,07
	5110		GELDBEZÜGE VB II, BETRIEBSPERSONAL	30.737,70	29.500,00	1.237,70
	5600		FAHRTKOSTENZUSCHÜSSE	5.743,96	5.000,00	743,96
	5601		REISEGEBÜHREN	41.147,01	43.000,00	1.852,99-
	5630		AUFWANDSENTSCHÄDIGUNG	5.163,12	5.200,00	36,88-
	5650		MEHRLEISTUNGSVERGÜTUNGEN	9.061,91	8.000,00	1.061,91
	5660		ZUWENDUNGEN AUS ANLASS VON DIENSTJUBILÄEN	0,00	100,00	100,00-

H/ANSATZ	POST	UGL	BEZEICHNUNG	SU.D.VORG.BETR. -SOLL	VORANSCHLAG	UNTERSCHIED
1/030070	5800		BEITRAG ZUM FLAG, BEAMTE	10.837,95	10.600,00	237,95
	5810		SONST. DGB Z. SOZIALEN SICHERHEIT, BEAMTE	12.697,59	12.600,00	97,59
	5820		BEITRAG ZUM FLAG, VB	38.945,55	36.500,00	2.445,55
	5830		SONST. DGB Z. SOZIALEN SICHERHEIT, VB	211.909,19	200.000,00	11.909,19
	5902		FREIW. SOZIALLEIST., GEBURTS- U. HEIRATSAUSHILFEN	600,00	500,00	100,00
	5903		BEITR. D. LDS. Z. PENSIONS KASSE F. LDSBEDIENTETE	13.968,67	13.200,00	768,67
-/03007			SUMME TEILABSCHNITT BRUTTO/NETTO	1.725.700,13	1.670.900,00	54.800,13
-/030			SUMME UNTERABSCHNITT BRUTTO/NETTO	21.361.822,36	20.548.700,00	813.122,36
-/03			SUMME ABSCHNITT BRUTTO/NETTO	21.361.822,36	20.548.700,00	813.122,36
1/04			SONDERÄMTER			
1/04500			LANDESV ERWALTUNGSGERICHT			
1/045000	5000		GELDBEZÜGE BEAMTE	1.095.387,38	1.082.600,00	12.787,38
	5100		GELDBEZÜGE VB I, VERWALTUNGSPERSONAL	200.305,83	199.000,00	1.305,83
	5600		FAHRTKOSTENZUSCHÜSSE	3.600,75	3.500,00	100,75
	5601		REISEGEBÜHREN	459,00	2.500,00	2.041,00-
	5630		AUFWANDSENTSCHÄDIGUNG	2.948,40	3.000,00	51,60-
	5660		ZUWENDUNG AUS ANLASS VON DIENSTJUBILÄEN	45.458,44	44.600,00	858,44
	5800		BEITRAG ZUM FLAG, BEAMTE	38.737,84	35.200,00	3.537,84
	5810		SONST. DGB Z. SOZIALEN SICHERHEIT, BEAMTE	33.231,47	35.000,00	1.768,53-
	5820		BEITRAG ZUM FLAG, VB	8.181,72	7.900,00	281,72
	5830		SONST. DGB Z. SOZIALEN SICHERHEIT, VB	42.659,41	41.500,00	1.159,41
	5903		BEITR. D. LDS. Z. PENSIONS KASSE F. LDSBEDIENTETE	10.596,72	10.700,00	103,28-
-/04500			SUMME TEILABSCHNITT BRUTTO/NETTO	1.481.566,96	1.465.500,00	16.066,96
-/045			SUMME UNTERABSCHNITT BRUTTO/NETTO	1.481.566,96	1.465.500,00	16.066,96
-/04			SUMME ABSCHNITT BRUTTO/NETTO	1.481.566,96	1.465.500,00	16.066,96

H/ANSATZ	POST	UGL	BEZEICHNUNG	SU.D.VORG.BETR. -SOLL	VORANSCHLAG	UNTERSCHIED
1/07 1/070005	5900		PERSONALVERTRETUNG (OHNE LANDESLEHRER) FREIW. SOZIALLEISTUNGEN, BETRIEBSAUSFLUG	48.450,00	57.000,00	8.550,00-
-/070			SUMME UNTERABSCHNITT BRUTTO/NETTO	48.450,00	57.000,00	8.550,00-
-/07			SUMME ABSCHNITT BRUTTO/NETTO	48.450,00	57.000,00	8.550,00-
1/09 1/095 1/095018	5901		PERSONALBETREUUNG KRANKEN- UND STERBEFÜRSORGE FREIW. SOZIALLEISTUNGEN, ZUSATZKRANKENFÜRSORGE VB	1.113,60	2.500,00	1.386,40-
-/095			SUMME UNTERABSCHNITT BRUTTO/NETTO	1.113,60	2.500,00	1.386,40-
-/09			SUMME ABSCHNITT BRUTTO/NETTO	1.113,60	2.500,00	1.386,40-
1/0 2/0 -/0			SUMME GRUPPE BRUTTO SUMME GRUPPE REFUNDIERUNGEN SUMME GRUPPE NETTO	87.539.514,47 1.697.923,40 85.841.591,07	86.003.200,00 1.334.400,00 84.668.800,00	1.536.314,47 363.523,40 1.172.791,07
1/2 1/21 1/210 1/21000 1/210000	5005		UNTERRICHT, ERZIEHUNG, SPORT U. WISSENSCH. ALLGEMEINBILDENDER UNTERRICHT ALLGEMEINBILDENDE PFLICHTSCHULEN, GEMEINS. KOSTEN LEISTUNGEN FÜR PERSONAL GELDBEZÜGE PRAGM. LEHRER	42.239.810,03	50.144.300,00	7.904.489,97-
	5106	001	GELDBEZÜGE VERTRAGSLEHRER I L	60.588.878,18	53.965.000,00	6.623.878,18
	5106	002	GELDBEZÜGE RELIGIONSLEHRER I L	3.737.570,38	3.516.300,00	221.270,38
	5107	001	GELDBEZÜGE VERTRAGSLEHRER II L	2.313.219,58	3.463.100,00	1.149.880,42-
	5107	002	GELDBEZÜGE RELIGIONSLEHRER II L	1.259.206,51	684.500,00	574.706,51
	5607	001	FAHRTKOSTENZUSCHÜSSE, PRAGM. LEHRER	42.911,93	50.000,00	7.088,07-
	5607	002	FAHRTKOSTENZUSCHÜSSE, VERTRAGSLEHRER	182.822,16	181.800,00	1.022,16
	5607	003	FAHRTKOSTENZUSCHÜSSE, RELIGIONSLEHRER	33,36	1.000,00	966,64-
	5609		REISEGEBÜHREN INLAND	935.990,83	1.155.000,00	219.009,17-
	5609	001	REISEGEBÜHREN INLAND (SCHIK., WANDERT., SCHULLANDW.)	0,00	0,00	0,00
	5609	002	REISEGEBÜHREN INLAND (SONSTIGE)	0,00	0,00	0,00
	5609	003	REISEGEBÜHREN (SONST. VERW.)	0,00	0,00	0,00

H/ANSATZ	POST	UGL	BEZEICHNUNG	SU.D.VORG.BETR.-SOLL	VORANSCHLAG	UNTERSCHIED
1/210000	5655	001	MEHRLEISTUNGSVERGÜTUNGEN, PRAGM.LEHRER	334.418,05	412.900,00	78.481,95-
	5655	003	MEHRLEISTUNGSVERGÜTUNGEN, VERTRAGSLEHRER	523.833,96	519.600,00	4.233,96
	5669	001	ZUWENDUNGEN AUS ANLASS VON DIENSTJUB., PRAGM.LEHR.	996.941,96	1.593.600,00	596.658,04-
	5679	001	BELOHNUNGEN U.GELDAUSHILFEN, PRAGM.LEHRER	50.686,38	60.000,00	9.313,62-
	5679	002	BELOHNUNGEN U.GELDAUSHILFEN, VERTRAGSLEHRER	56.621,00	54.100,00	2.521,00
	5690		BEAMTENENTSCHÄDIGUNGEN GEM.BGBL.NR.181/1952	0,00	100,00	100,00-
	5805		DGB Z.AUSGLEICHSFONDS F.FAMILIENBEIH., PRAGM.LEHR.	1.222.812,88	1.413.500,00	190.687,12-
	5815		SONST. DGB Z. SOZIALEN SICHERHEIT, PRAGM.LEHRER	1.825.188,34	208.100,00	1.617.088,34
	5816		DGB-PENSIONSBEITRAG PRAGM.LEHRER	0,00	100,00	100,00-
	5826	001	DGB Z.AUSGLEICHSFONDS F.FAMILIENBEIH., VERTR.LEHR.	2.629.403,18	2.509.200,00	120.203,18
	5831	001	SONST. DGB Z. SOZIALEN SICHERHEIT, VERTR.LEHRER	13.719.316,06	12.943.900,00	775.416,06
	5832		DGB Z. ABFERTIGUNGSVORSORGE	731.386,58	667.300,00	64.086,58
	5903		BEIT.D.LDS.Z.PENSIONSK.D.LDS.LEHR.ALLG.B.PFLICHTS.	832.791,59	850.100,00	17.308,41-
2/210000	8500		LEHRERBESOLDUNG, ERSATZ DURCH DEN BUND GEM. FAG	133.956.999,77	132.881.000,00	1.075.999,77
1/21000			SUMME TEILABSCHNITT BRUTTO	134.223.842,94	134.393.500,00	169.657,06-
2/21000			SUMME TEILABSCHNITT REFUNDIERUNGEN	133.956.999,77	132.881.000,00	1.075.999,77
-/21000			SUMME TEILABSCHNITT NETTO	266.843,17	1.512.500,00	1.245.656,83-
1/210			SUMME UNTERABSCHNITT BRUTTO	134.223.842,94	134.393.500,00	169.657,06-
2/210			SUMME UNTERABSCHNITT REFUNDIERUNGEN	133.956.999,77	132.881.000,00	1.075.999,77
-/210			SUMME UNTERABSCHNITT NETTO	266.843,17	1.512.500,00	1.245.656,83-
1/21			SUMME ABSCHNITT BRUTTO	134.223.842,94	134.393.500,00	169.657,06-
2/21			SUMME ABSCHNITT REFUNDIERUNGEN	133.956.999,77	132.881.000,00	1.075.999,77
-/21			SUMME ABSCHNITT NETTO	266.843,17	1.512.500,00	1.245.656,83-
1/22			BERUFSBILD. UNTERRICHT, ANST.D.LEHRER-U.ERZ.BILDUNG			
1/220			BERUFSBILDENDE PFLICHTSCHULEN			
1/22000			LEISTUNGEN FÜR PERSONAL			
1/220000	5005		GELDBEZÜGE PRAGM.LEHRER	678.346,95	1.248.000,00	569.653,05-
	5106	001	GELDBEZÜGE VERTRAGSLEHRER I L	4.550.299,34	4.119.800,00	430.499,34
	5107	001	GELDBEZÜGE VERTRAGSLEHRER II L	0,00	174.100,00	174.100,00-
	5107	002	GELDBEZÜGE RELIGIONSLEHRER II L	38.343,49	35.100,00	3.243,49
	5607	001	FAHRTKOSTENZUSCHÜSSE, PRAGM. LEHRER	517,24	6.000,00	5.482,76-

H/ANSATZ	POST	UGL	BEZEICHNUNG	SU.D.VORG.BETR.-SOLL	VORANSCHLAG	UNTERSCHIED
1/220000	5607	002	FAHRTKOSTENZUSCHÜSSE, VERTRAGSLEHRER	26.714,08	25.000,00	1.714,08
	5609		REISEGEBÜHREN INLAND	46.000,59	38.500,00	7.500,59
	5609	001	REISEGEBÜHREN INLAND (SCHIK.,WANDERT.,SCHULLANDW.)	0,00	0,00	0,00
	5655	001	MEHRLEISTUNGSVERGÜTUNGEN, PRAGM.LEHRER	72.871,53	148.200,00	75.328,47-
	5655	002	MEHRLEISTUNGSVERGÜTUNGEN, VERTRAGSLEHRER	589.340,59	582.200,00	7.140,59
	5669	001	ZUWENDUNGEN AUS ANLASS VON DIENSTJUB., PRAGM.LEHR.	0,00	30.000,00	30.000,00-
	5679	001	BELOHNUNGEN U.GELDAUSHILFEN, PRAGM.LEHRER	0,00	5.000,00	5.000,00-
	5679	002	BELOHNUNGEN U.GELDAUSHILFEN, VERTRAGSLEHRER	3.191,42	5.000,00	1.808,58-
	5805		DGB Z.AUSGLEICHSFONDS F.FAMILIENBEIH., PRAGM.LEHR.	24.246,92	26.200,00	1.953,08-
	5815		SONST. DGB Z. SOZIALEN SICHERHEIT, PRAGM.LEHRER	27.779,04	69.500,00	41.720,96-
	5826	001	DGB Z.AUSGLEICHSFONDS F.FAMILIENBEIH., VERTR.LEHR.	193.753,77	183.400,00	10.353,77
	5831	001	SONST. DGB Z. SOZIALEN SICHERHEIT, VERTR.LEHRER	1.007.455,36	931.900,00	75.555,36
	5832		DGB Z. ABFERTIGUNGSVORSORGE	55.673,96	44.500,00	11.173,96
	5903		BEIT.D.LDS.Z.PENSIONS.K.D.LDS.LEHR.BERUF.SB.PFL.SCH.	46.211,64	47.400,00	1.188,36-
2/220000	8500		LEHRERBESOLDUNG, TEILERSATZ GEM. FAG	3.304.171,29	3.534.900,00	230.728,71-
1/22000			SUMME TEILABSCHNITT BRUTTO	7.360.745,92	7.719.800,00	359.054,08-
2/22000			SUMME TEILABSCHNITT REFUNDIERUNGEN	3.304.171,29	3.534.900,00	230.728,71-
-/22000			SUMME TEILABSCHNITT NETTO	4.056.574,63	4.184.900,00	128.325,37-
1/2201			BERUFSSCHULEN			
1/22010			LANDESBERUFSSCHULE PINKAFELD, UV			
1/220100			LEISTUNGEN FÜR PERSONAL	260.366,40	253.500,00	6.866,40
2/220105			SONST.LFD.EINN.-ALLGEMEINE DECKUNGSMITTEL	7.423,05	7.000,00	423,05
1/22010			SUMME TEILABSCHNITT BRUTTO	260.366,40	253.500,00	6.866,40
2/22010			SUMME TEILABSCHNITT REFUNDIERUNGEN	7.423,05	7.000,00	423,05
-/22010			SUMME TEILABSCHNITT NETTO	252.943,35	246.500,00	6.443,35
1/2202			BERUFSSCHULEN			
1/22020			LANDESBERUFSSCHULE EISENSTADT, UV			
1/220200			LEISTUNGEN FÜR PERSONAL	508.870,88	491.400,00	17.470,88
2/220205			SONST.LFD.EINN.-ALLGEMEINE DECKUNGSMITTEL	96.595,69	105.400,00	8.804,31-

H/ANSATZ	POST	UGL	BEZEICHNUNG	SU.D.VORG.BETR. -SOLL	VORANSCHLAG	UNTERSCHIED
1/22020			SUMME TEILABSCHNITT BRUTTO	508.870,88	491.400,00	17.470,88
2/22020			SUMME TEILABSCHNITT REFUNDIERUNGEN	96.595,69	105.400,00	8.804,31-
-/22020			SUMME TEILABSCHNITT NETTO	412.275,19	386.000,00	26.275,19
1/220			SUMME UNTERABSCHNITT BRUTTO	8.129.983,20	8.464.700,00	334.716,80-
2/220			SUMME UNTERABSCHNITT REFUNDIERUNGEN	3.408.190,03	3.647.300,00	239.109,97-
-/220			SUMME UNTERABSCHNITT NETTO	4.721.793,17	4.817.400,00	95.606,83-
1/221			BERUFSBILDENDE MITTLERE SCHULEN			
1/22100			LANDESFACHSCHULE F. KERAMIK U.OFENBAU IN STOOB, UV			
1/221000			LEISTUNGEN FÜR PERSONAL	348.218,72	384.500,00	36.281,28-
2/221005			SONST.LFD.EINN.-ALLGEMEINE DECKUNGSMITTEL	74.927,92	76.300,00	1.372,08-
1/22100			SUMME TEILABSCHNITT BRUTTO	348.218,72	384.500,00	36.281,28-
2/22100			SUMME TEILABSCHNITT REFUNDIERUNGEN	74.927,92	76.300,00	1.372,08-
-/22100			SUMME TEILABSCHNITT NETTO	273.290,80	308.200,00	34.909,20-
1/2211			LANDWIRTSCHAFTLICHE FACHSCHULEN			
1/22110			LEISTUNGEN FÜR PERSONAL			
1/221100	5005		GELDBEZÜGE PRAGM.LEHRER	147.503,72	147.000,00	503,72
	5106		GELDBEZÜGE VERTRAGSLEHRER I L	962.640,02	1.096.400,00	133.759,98-
	5607		FAHRTKOSTENZUSCHÜSSE, PRAGM.LEHRER	630,96	700,00	69,04-
	5607	001	FAHRTKOSTENZUSCHÜSSE, VERTRAGSLEHRER	3.202,92	3.300,00	97,08-
	5609		REISEGEBÜHREN INLAND (SCHIK.,WANDERT.,SCHULLANDW.)	7.054,33	10.000,00	2.945,67-
	5609	001	REISEGEBÜHREN AUSLAND	3.876,24	2.000,00	1.876,24
	5635		BILDUNGSZULAGEN, PRAGM.LEHRER	0,00	100,00	100,00-
	5635	001	BILDUNGSZULAGEN, VERTRAGSLEHRER	0,00	100,00	100,00-
	5655		MEHRLEISTUNGSVERGÜTUNGEN, PRAGM.LEHRER	4.441,08	10.000,00	5.558,92-
	5655	001	MEHRLEISTUNGSVERGÜTUNGEN, VERTRAGSLEHRER	80.605,63	60.000,00	20.605,63
	5660		ZUWENDUNG AUS ANLASS VON DIENSTJUBILÄEN	0,00	100,00	100,00-
	5679		BELOHNUNGEN U.GELDAUSHILFEN, PRAGM.LEHRER	433,61	500,00	66,39-
	5679	001	BELOHNUNGEN U.GELDAUSHILFEN, VERTRAGSLEHRER	751,84	1.500,00	748,16-
	5805		BEITRAG ZUM FLAG, PRAGM. LEHRER	2.067,52	3.000,00	932,48-
	5815		SONST. DGB Z. SOZIALEN SICHERHEIT, PRAGM.LEHRER	5.454,29	6.000,00	545,71-

H/ANSATZ	POST	UGL	BEZEICHNUNG	SU.D.VORG.BETR. -SOLL	VORANSCHLAG	UNTERSCHIED
1/221100	5826		BEITRAG ZUM FLAG, VERTRAGSLEHRER	38.418,86	46.000,00	7.581,14-
	5831		SONST. DGB Z. SOZIALEN SICHERHEIT, VERTR.LEHRER	207.260,79	229.000,00	21.739,21-
	5832		DGB Z. MITARBEITERVORSORGEKASSE, VERTR.LEHRER	9.973,79	11.500,00	1.526,21-
	5903		BEITR. D. LDS. Z. PENSIONSKASSE F. LDSBEDIENTETE	9.198,52	10.200,00	1.001,48-
2/221100	8500		LEHRERBESOLDUNG, TEILERSATZ GEM. FAG	554.000,00	490.000,00	64.000,00
1/22110			SUMME TEILABSCHNITT BRUTTO	1.483.514,12	1.637.400,00	153.885,88-
2/22110			SUMME TEILABSCHNITT REFUNDIERUNGEN	554.000,00	490.000,00	64.000,00
-/22110			SUMME TEILABSCHNITT NETTO	929.514,12	1.147.400,00	217.885,88-
1/22120			LANDWIRTSCHAFTLICHE FACHSCHULE EISENSTADT, UV			
1/221200			LEISTUNGEN FÜR PERSONAL	565.797,67	571.400,00	5.602,33-
2/221205			SONST.LFD.EINN.-ALLGEMEINE DECKUNGSMITTEL	72.310,62	75.900,00	3.589,38-
1/22120			SUMME TEILABSCHNITT BRUTTO	565.797,67	571.400,00	5.602,33-
2/22120			SUMME TEILABSCHNITT REFUNDIERUNGEN	72.310,62	75.900,00	3.589,38-
-/22120			SUMME TEILABSCHNITT NETTO	493.487,05	495.500,00	2.012,95-
1/22130			LANDWIRTSCHAFTLICHE FACHSCHULE GÜSSING, UV			
1/221300			LEISTUNGEN FÜR PERSONAL	574.577,91	549.400,00	25.177,91
2/221305			SONST.LFD.EINN.-ALLGEMEINE DECKUNGSMITTEL	160.592,30	173.800,00	13.207,70-
1/22130			SUMME TEILABSCHNITT BRUTTO	574.577,91	549.400,00	25.177,91
2/22130			SUMME TEILABSCHNITT REFUNDIERUNGEN	160.592,30	173.800,00	13.207,70-
-/22130			SUMME TEILABSCHNITT NETTO	413.985,61	375.600,00	38.385,61
1/221			SUMME UNTERABSCHNITT BRUTTO	2.972.108,42	3.142.700,00	170.591,58-
2/221			SUMME UNTERABSCHNITT REFUNDIERUNGEN	861.830,84	816.000,00	45.830,84
-/221			SUMME UNTERABSCHNITT NETTO	2.110.277,58	2.326.700,00	216.422,42-

H/ANSATZ	POST	UGL	BEZEICHNUNG	SU.D.VORG.BETR. -SOLL	VORANSCHLAG	UNTERSCHIED
1/228			BERUFGSAUSBILDUNG SCHULENTLASSENER JUGENDLICHER			
1/228000	5111		LEHRLINGSENTSCHÄDIGUNG	162.170,68	250.000,00	87.829,32-
	5820		BEITRAG ZUM FLAG, LEHRLINGE	6.264,83	10.000,00	3.735,17-
	5830		SONST. DGB Z. SOZIALEN SICHERHEIT	27.597,27	44.000,00	16.402,73-
1/228100	5111		AUSBILDUNGSBEITRAG FÜR VERWALTUNGSPRAKTIK.	676.241,75	750.000,00	73.758,25-
	5600		FAHRTKOSTENZUSCHÜSSE	12.073,01	10.000,00	2.073,01
	5820		BEITRAG ZUM FLAG	26.800,12	29.900,00	3.099,88-
	5830		SONST. DGB Z. SOZIALEN SICHERHEIT	141.142,06	150.000,00	8.857,94-
-/228			SUMME UNTERABSCHNITT BRUTTO/NETTO	1.052.289,72	1.243.900,00	191.610,28-
1/22			SUMME ABSCHNITT BRUTTO	12.154.381,34	12.851.300,00	696.918,66-
2/22			SUMME ABSCHNITT REFUNDIERUNGEN	4.270.020,87	4.463.300,00	193.279,13-
-/22			SUMME ABSCHNITT NETTO	7.884.360,47	8.388.000,00	503.639,53-
1/24			VORSCHULISCHE ERZIEHUNG			
1/240			KINDERGÄRTEN			
1/2400			KINDERGARTENAUF SICHT			
1/24000			LEISTUNGEN FÜR PERSONAL			
1/240000	5101		VERTRAGSBEDIENSTETE I	124.182,54	117.900,00	6.282,54
	5600		FAHRTKOSTENZUSCHÜSSE	1.915,41	2.000,00	84,59-
	5630		AUFWANDENTSCHÄDIGUNG	2.042,67	2.500,00	457,33-
	5660		ZUWENDUNGEN A.ANLASS V.DIENSTJUB.	0,00	100,00	100,00-
	5820		BEITRAG ZUM FLAG, VB	3.982,79	4.700,00	717,21-
	5830		SONST. DGB Z. SOZIALEN SICHERHEIT, VB	25.890,22	23.900,00	1.990,22
	5903		BEITR. D. LDS. Z. PENSIONSKASSE F. LDSBEDIENSTETE	1.302,40	1.300,00	2,40
-/24000			SUMME TEILABSCHNITT BRUTTO/NETTO	159.316,03	152.400,00	6.916,03
1/24001			FACHBERATER UND ASSISTENZKINDERGÄRTNERINNEN			
1/240010	5101		VERTRAGSBEDIENSTETE I	48.818,68	48.300,00	518,68
	5600		FAHRTKOSTENZUSCHÜSSE	1.485,12	300,00	1.185,12
	5660		ZUWENDUNGEN A.ANLASS V.DIENSTJUB.	0,00	100,00	100,00-
	5820		BEITRAG ZUM FLAG, VB	1.961,78	1.900,00	61,78

H/ANSATZ	POST	UGL	BEZEICHNUNG	SU.D.VORG.BETR. -SOLL	VORANSCHLAG	UNTERSCHIED
1/240010	5830 5903		SONST. DGB Z. SOZIALEN SICHERHEIT, VB BEITR. D. LDS. Z. PENSIONSKASSE F. LDSBEDIENTETE	9.962,87 518,56	10.000,00 600,00	37,13- 81,44-
-/24001			SUMME TEILABSCHNITT BRUTTO/NETTO	62.747,01	61.200,00	1.547,01
-/240			SUMME UNTERABSCHNITT BRUTTO/NETTO	222.063,04	213.600,00	8.463,04
-/24			SUMME ABSCHNITT BRUTTO/NETTO	222.063,04	213.600,00	8.463,04
1/28 1/289 1/28900 1/289000			FORSCHUNG UND WISSENSCHAFT SONSTIGE EINRICHTUNGEN UND MASSNAHMEN BIOLOGISCHE STATION NEUSIEDLER SEE, UV LEISTUNGEN FÜR PERSONAL	1.183.143,35	1.186.900,00	3.756,65-
-/28900			SUMME TEILABSCHNITT BRUTTO/NETTO	1.183.143,35	1.186.900,00	3.756,65-
-/289			SUMME UNTERABSCHNITT BRUTTO/NETTO	1.183.143,35	1.186.900,00	3.756,65-
-/28			SUMME ABSCHNITT BRUTTO/NETTO	1.183.143,35	1.186.900,00	3.756,65-
1/2 2/2 -/2			SUMME GRUPPE BRUTTO SUMME GRUPPE REFUNDIERUNGEN SUMME GRUPPE NETTO	147.783.430,67 138.227.020,64 9.556.410,03	148.645.300,00 137.344.300,00 11.301.000,00	861.869,33- 882.720,64 1.744.589,97-
1/3 1/32 1/320 1/32000 1/320000			KUNST, KULTUR UND KULTUS MUSIK UND DARSTELLEND KUNST AUSBILDUNG IN MUSIK UND DARSTELLENDER KUNST JOSEPH HAYDN-KONSERVATORIUM, UV LEISTUNGEN FÜR PERSONAL	2.693.345,39	2.657.400,00	35.945,39
-/32000			SUMME TEILABSCHNITT BRUTTO/NETTO	2.693.345,39	2.657.400,00	35.945,39
-/320			SUMME UNTERABSCHNITT BRUTTO/NETTO	2.693.345,39	2.657.400,00	35.945,39

H/ANSATZ	POST	UGL	BEZEICHNUNG	SU.D.VORG.BETR. -SOLL	VORANSCHLAG	UNTERSCHIED
-/32			SUMME ABSCHNITT BRUTTO/NETTO	2.693.345,39	2.657.400,00	35.945,39
1/34			MUSEEN UND SONSTIGE SAMMLUNGEN			
1/340			MUSEEN			
1/340000	5000		GELDBEZÜGE BEAMTE, VERWALTUNGSPERSONAL	30.138,89	30.800,00	661,11-
	5100		GELDBEZÜGE VB I, VERWALTUNGSPERSONAL	431.889,31	380.500,00	51.389,31
	5110		GELDBEZÜGE VB II, BETRIEBSPERSONAL	32.600,98	32.000,00	600,98
	5600		FAHRTKOSTENZUSCHÜSSE	3.943,67	4.100,00	156,33-
	5601		REISEGEBÜHREN, INLAND	4.995,52	5.000,00	4,48-
	5630		AUFWANDSENTSCHÄDIGUNG	1.462,08	1.500,00	37,92-
	5660		ZUWENDUNGEN AUS ANLASS VON DIENSTJUBILÄEN	4.198,70	4.300,00	101,30-
	5800		BEITRAG ZUM FLAG, BEAMTE	1.184,37	1.200,00	15,63-
	5810		SONST. DGB Z. SOZIALEN SICHERHEIT, BEAMTE	980,32	1.000,00	19,68-
	5820		BEITRAG ZUM FLAG, VB	17.169,70	14.800,00	2.369,70
	5830		SONST. DGB Z. SOZIALEN SICHERHEIT, VB	94.770,42	82.000,00	12.770,42
	5901		FREIW. SOZIALLEISTUNGEN, ZUSATZKRANKENFÜRSORGE VB	0,00	100,00	100,00-
	5903		BEITR. D. LDS. Z. PENSIONSASSE F. LDSBEDIENTETE	5.255,62	4.600,00	655,62
-/340			SUMME UNTERABSCHNITT BRUTTO/NETTO	628.589,58	561.900,00	66.689,58
-/34			SUMME ABSCHNITT BRUTTO/NETTO	628.589,58	561.900,00	66.689,58
1/38			SONSTIGE KULTURPFLEGE			
1/380			EINRICHTUNGEN DER KULTURPFLEGE			
1/3801			KULTURZENTREN			
1/38015			KULTURZENTREN, LEISTUNGEN FÜR PERSONAL			
1/380150	5000		GELDBEZÜGE BEAMTE, VERWALTUNGSPERSONAL	79.227,40	78.200,00	1.027,40
	5101		VERTRAGSBEDIENSTETE I	39.105,20	38.500,00	605,20
	5102		VERTRAGSBEDIENSTETE II	158.468,55	176.300,00	17.831,45-
	5600		FAHRTKOSTENZUSCHÜSSE	257,04	100,00	157,04
	5601		REISEGEBÜHREN, INLAND	0,00	100,00	100,00-
	5611		REISEGEBÜHREN, AUSLAND	0,00	100,00	100,00-
	5630		AUFWANDSENTSCHÄDIGUNG	7.599,77	10.000,00	2.400,23-
	5650		MEHRLEISTUNGSVERGÜTUNGEN	0,00	100,00	100,00-
	5660		ZUWENDUNGEN AUS ANLASS VON DIENSTJUBILÄEN	0,00	100,00	100,00-

H/ANSATZ	POST	UGL	BEZEICHNUNG	SU.D.VORG.BETR.-SOLL	VORANSCHLAG	UNTERSCHIED
1/380150	5800		BEITRAG ZUM FLAG, BEAMTE	3.089,76	3.000,00	89,76
	5810		SONST. DGB Z. SOZIALEN SICHERHEIT, BEAMTE	3.204,69	3.200,00	4,69
	5820		BEITRAG ZUM FLAG, VB	2.984,66	3.000,00	15,34-
	5830		SONST. DGB Z. SOZIALEN SICHERHEIT, VB	30.409,53	36.500,00	6.090,47-
	5901		FREIW. SOZIALLEISTUNGEN, ZUSATZKRANKENFÜRSORGE VB	0,00	100,00	100,00-
	5902		FREIW. SOZIALLEIST., GEBURTS- U.HEIRATSAUSHILFEN	0,00	100,00	100,00-
	5903		BEITR. D. LDS. Z. PENSIONSKASSE F. LDSBEDIENTETE	2.354,01	2.700,00	345,99-
-/38015			SUMME TEILABSCHNITT BRUTTO/NETTO	326.700,61	352.100,00	25.399,39-
-/380			SUMME UNTERABSCHNITT BRUTTO/NETTO	326.700,61	352.100,00	25.399,39-
-/38			SUMME ABSCHNITT BRUTTO/NETTO	326.700,61	352.100,00	25.399,39-
-/3			SUMME GRUPPE BRUTTO/NETTO	3.648.635,58	3.571.400,00	77.235,58
1/5			GESUNDHEIT			
1/51			GESUNDHEITSDIENST			
1/512			SONSTIGE MEDIZINISCHE BERATUNG UND BETREUUNG			
1/51212			FÜRSORGE UND REHABILITATION PSYCH.BEHINDERTER			
1/512120	5100		GELDBEZÜGE VB I, VERWALTUNGSPERSONAL	111.872,80	108.700,00	3.172,80
	5660		ZUWENDUNGEN AUS ANLASS VON DIENSTJUBILÄEN	16.992,40	17.500,00	507,60-
	5820		BEITRAG ZUM FLAG, VB	5.025,64	4.900,00	125,64
	5830		SONST. DGB Z. SOZIALEN SICHERHEIT, VB	23.702,02	25.500,00	1.797,98-
	5903		BEITR. D. LDS. Z. PENSIONSKASSE F. LDSBEDIENTETE	1.217,10	1.200,00	17,10
-/51212			SUMME TEILABSCHNITT BRUTTO/NETTO	158.809,96	157.800,00	1.009,96
-/512			SUMME UNTERABSCHNITT BRUTTO/NETTO	158.809,96	157.800,00	1.009,96
-/51			SUMME ABSCHNITT BRUTTO/NETTO	158.809,96	157.800,00	1.009,96
-/5			SUMME GRUPPE BRUTTO/NETTO	158.809,96	157.800,00	1.009,96

H/ANSATZ	POST	UGL	BEZEICHNUNG	SU.D.VORG.BETR. -SOLL	VORANSCHLAG	UNTERSCHIED
1/6			STRASSEN- UND WASSERBAU, VERKEHR			
1/61			STRASSENBAU			
1/611			LANDESSTRASSEN			
1/6114			BAUDIREKTION, ZENTRALE VERWALTUNG			
1/61142			BAUDIREKTION, LEISTUNGEN FÜR PERSONAL			
1/611420	5110	001	GELDBEZÜGE VB II, BETRIEBSPERSONAL, LAND	14.281.659,41	14.164.300,00	117.359,41
	5110	004	GELDBEZÜGE VB II, ASFINAG	649.992,03	650.000,00	7,97-
	5600	001	FAHRTKOSTENZUSCHÜSSE, VB II, LAND	185.149,17	190.000,00	4.850,83-
	5600	004	FAHRTKOSTENZUSCHÜSSE, VB II ASFINAG	2.969,76	2.700,00	269,76
	5601	001	REISEGEBÜHREN, LAND	1.299.912,25	1.300.000,00	87,75-
	5650	001	MEHRLEISTUNGSVERGÜTUNGEN, LAND	258.427,99	345.000,00	86.572,01-
	5650	004	MEHRLEISTUNGSVERGÜTUNGEN, ASFINAG	44.838,63	46.000,00	1.161,37-
	5660	001	JUBILÄUMSZUWENDUNGEN, LAND	56.919,68	57.800,00	880,32-
	5660	004	JUBILÄUMSZUWENDUNGEN, ASFINAG	0,00	100,00	100,00-
	5820	001	BEITRAG ZUM FLAG, VB, LAND	493.508,31	534.200,00	40.691,69-
	5820	004	BEITRAG ZUM FLAG, VB, ASFINAG	20.494,46	27.300,00	6.805,54-
	5830	001	SONST. DGB Z. SOZIALEN SICHERHEIT, LAND	2.813.369,65	2.845.000,00	31.630,35-
	5830	004	DGB Z. SOZIALEN SICHERHEIT, ASFINAG	138.219,38	139.000,00	780,62-
	5903		BEITR. D. LDS. Z. PENSIONSKASSE F. LDSBEDIENTETE	148.944,13	162.600,00	13.655,87-
2/611425	8270		KOSTENERSÄTZE FÜR VB II	2.531.973,88	1.900.000,00	631.973,88
	8540	004	RÜCKERSATZ D. BEZÜGE, VB II, ASFINAG	861.482,24	840.000,00	21.482,24
1/61142			SUMME TEILABSCHNITT BRUTTO	20.394.404,85	20.464.000,00	69.595,15-
2/61142			SUMME TEILABSCHNITT REFUNDIERUNGEN	3.393.456,12	2.740.000,00	653.456,12
-/61142			SUMME TEILABSCHNITT NETTO	17.000.948,73	17.724.000,00	723.051,27-
1/611			SUMME UNTERABSCHNITT BRUTTO	20.394.404,85	20.464.000,00	69.595,15-
2/611			SUMME UNTERABSCHNITT REFUNDIERUNGEN	3.393.456,12	2.740.000,00	653.456,12
-/611			SUMME UNTERABSCHNITT NETTO	17.000.948,73	17.724.000,00	723.051,27-
1/61			SUMME ABSCHNITT BRUTTO	20.394.404,85	20.464.000,00	69.595,15-
2/61			SUMME ABSCHNITT REFUNDIERUNGEN	3.393.456,12	2.740.000,00	653.456,12
-/61			SUMME ABSCHNITT NETTO	17.000.948,73	17.724.000,00	723.051,27-

H/ANSATZ	POST	UGL	BEZEICHNUNG	SU.D.VORG.BETR. -SOLL	VORANSCHLAG	UNTERSCHIED
1/6			SUMME GRUPPE BRUTTO	20.394.404,85	20.464.000,00	69.595,15-
2/6			SUMME GRUPPE REFUNDIERUNGEN	3.393.456,12	2.740.000,00	653.456,12
-/6			SUMME GRUPPE NETTO	17.000.948,73	17.724.000,00	723.051,27-
			SUMME GESAMT BRUTTO	259.524.795,53	258.841.700,00	683.095,53
			SUMME GESAMT REFUNDIERUNGEN	143.318.400,16	141.418.700,00	1.899.700,16
			SUMME GESAMT NETTO	116.206.395,37	117.423.000,00	1.216.604,63-

HAUSHALTSRECHNUNG FÜR DAS JAHR 2019

NACHWEIS

ÜBER DIE LEISTUNGEN FÜR PERSONAL

RUHEBEZÜGE

H/ANSATZ	POST	UGL	BEZEICHNUNG	SU.D.VORG.BETR. -SOLL	VORANSCHLAG	UNTERSCHIED
1/0			VERTRETUNGSKÖRPER UND ALLGEM.VERWALTUNG			
1/04			SONDERÄMTER			
1/04500			LANDESVERWALTUNGSGERICHT			
1/045008	7600		RUHEBEZÜGE	188.241,00	189.000,00	759,00-
	7601		VERSORGUNGSBEZÜGE	0,00	100,00	100,00-
	7606		DGB FÜR RUHE- UND VERSORGUNGSBEZÜGE	6.355,47	6.400,00	44,53-
-/04500			SUMME TEILABSCHNITT BRUTTO/NETTO	194.596,47	195.500,00	903,53-
-/045			SUMME UNTERABSCHNITT BRUTTO/NETTO	194.596,47	195.500,00	903,53-
-/04			SUMME ABSCHNITT BRUTTO/NETTO	194.596,47	195.500,00	903,53-
1/08			PENSIONEN (O.LANDESLEHRER),SOWEIT NICHT AUFGET.			
1/08000			RUHE- UND VERSORGUNGSBEZÜGE			
1/080008	7600	001	RUHEBEZÜGE AN ÖFFENTL.-RECHTL. BED. (LAND)	23.402.849,18	23.560.000,00	157.150,82-
	7600	002	RUHEBEZÜGE AN ÖFFENTL.-RECHTL. BED. (GEMEINDEBED.)	4.186.901,65	3.890.000,00	296.901,65
	7600	004	RUHEBEZÜGE AN ÖFFENTL.-RECHTL. BED. (KREISÄRZTE)	2.091.884,36	2.085.000,00	6.884,36
	7600	005	RUHEBEZÜGE AN ÖFFENTL.-RECHTL. BED. (BÜRGERM.)	1.580.244,78	1.660.000,00	79.755,22-
	7600	007	RUHEBEZÜGE FÜR LSR-PRÄSIDENTEN	28.588,00	28.500,00	88,00
	7601	001	VERSORGUNGSBEZÜGE (LAND)	5.454.879,66	5.573.000,00	118.120,34-
	7601	002	VERSORGUNGSBEZÜGE (GEMEINDEBED.)	1.081.025,63	1.106.000,00	24.974,37-
	7601	003	VERSORGUNGSBEZÜGE (KREISÄRZTE)	803.429,80	792.300,00	11.129,80
	7601	004	VERSORGUNGSBEZÜGE (BÜRGERMEISTER)	417.351,85	377.200,00	40.151,85
	7601	005	VERSORGUNGSBEZÜGE (LSR-PRÄS.)	0,00	100,00	100,00-
	7604	001	AUSSERORDENTLICHE VERSORGUNGSBEZÜGE (LAND)	23.479,24	23.500,00	20,76-
	7605	001	GELDAUSHILFEN AN RUHE- U.VERSORGUNGSBEZUGSEMPF.	0,00	100,00	100,00-
	7605	002	ÜBERBR.BEIHILFEN AN RUHE- U.VERSORGUNGSBEZUGSEMPF.	0,00	100,00	100,00-
	7606	001	DGB FÜR RUHE- UND VERSORGUNGSBEZUGSEMPFÄNGER	1.290.453,32	1.295.000,00	4.546,68-
-/08000			SUMME TEILABSCHNITT BRUTTO/NETTO	40.361.087,47	40.390.800,00	29.712,53-

H/ANSATZ	POST	UGL	BEZEICHNUNG	SU.D.VORG.BETR. -SOLL	VORANSCHLAG	UNTERSCHIED
1/08002			PENSIONSBEITRÄGE UND ÜBERWEISUNGSBETRÄGE			
1/080028	7310	001	ÜBERWEISUNGSBETRÄGE (LAND)	0,00	15.000,00	15.000,00-
	7310	002	ÜBERWEISUNGSBETRÄGE (KREISÄRZTE)	17,45-	15.000,00	15.017,45-
	7310	003	ÜBERWEISUNGSBETRÄGE (GEMEINDEBEAMTE)	0,00	15.000,00	15.000,00-
-/08002			SUMME TEILABSCHNITT BRUTTO/NETTO	17,45-	45.000,00	45.017,45-
-/080			SUMME UNTERABSCHNITT BRUTTO/NETTO	40.361.070,02	40.435.800,00	74.729,98-
-/08			SUMME ABSCHNITT BRUTTO/NETTO	40.361.070,02	40.435.800,00	74.729,98-
-/0			SUMME GRUPPE BRUTTO/NETTO	40.555.666,49	40.631.300,00	75.633,51-
1/2			UNTERRICHT, ERZIEHUNG, SPORT U. WISSENSCH.			
1/20			GESONDERTE VERWALTUNG			
1/208			PENSIONEN DER LANDESLEHRER			
1/208008	7600		RUHEBEZÜGE AN ÖFFENTL.-RECHTL. BEDIENSTETE	73.259.855,20	71.274.300,00	1.985.555,20
	7602		VERSORGUNGSBEZÜGE NACH ÖFFENTL.-RECHTL. BEDIENST.	6.510.350,96	6.657.900,00	147.549,04-
	7605		GELDAUSHILFEN AN RUHE- U. VERSORGUNGSBEZUGSEMPF.	0,00	1.500,00	1.500,00-
	7606		DGB FÜR RUHE- UND VERSORGUNGSBEZUGSEMPFÄNGER	2.677.347,49	4.837.200,00	2.159.852,51-
2/208010	8500		ERSÄTZE DES BUNDES GEM. FAG	75.347.684,27	70.339.500,00	5.008.184,27
1/208028	7310		ÜBERWEISUNGSBETRÄGE	1.911,04	100.000,00	98.088,96-
1/208			SUMME UNTERABSCHNITT BRUTTO	82.449.464,69	82.870.900,00	421.435,31-
2/208			SUMME UNTERABSCHNITT REFUNDIERUNGEN	75.347.684,27	70.339.500,00	5.008.184,27
-/208			SUMME UNTERABSCHNITT NETTO	7.101.780,42	12.531.400,00	5.429.619,58-
1/20			SUMME ABSCHNITT BRUTTO	82.449.464,69	82.870.900,00	421.435,31-
2/20			SUMME ABSCHNITT REFUNDIERUNGEN	75.347.684,27	70.339.500,00	5.008.184,27
-/20			SUMME ABSCHNITT NETTO	7.101.780,42	12.531.400,00	5.429.619,58-

H/ANSATZ	POST	UGL	BEZEICHNUNG	SU.D.VORG.BETR. -SOLL	VORANSCHLAG	UNTERSCHIED
2/22			BERUFSBILD. UNTERRICHT, ANST. D. LEHRER-U. ERZ. BILD.			
2/221			BERUFSBILDENDE MITTLERE SCHULEN			
2/2211			LANDWIRTSCHAFTLICHE FACHSCHULEN			
2/22111			RUHE- UND VERSORGUNGSBEZÜGE			
2/221110	8500		ERSÄTZE DES BUNDES GEM. FAG	1.440.321,02	1.400.000,00	40.321,02
1/221118	7600		RUHEBEZÜGE AN ÖFFENTL.-RECHTL. BEDIENTETE	1.311.514,96	1.318.000,00	6.485,04-
	7601		VERSORGUNGSBEZÜGE	132.729,20	133.000,00	270,80-
	7606		DGB FÜR RUHE- UND VERSORGUNGSBEZUGSEMPFÄNGER	46.494,16	47.600,00	1.105,84-
1/22111			SUMME TEILABSCHNITT BRUTTO	1.490.738,32	1.498.600,00	7.861,68-
2/22111			SUMME TEILABSCHNITT REFUNDIERUNGEN	1.440.321,02	1.400.000,00	40.321,02
-/22111			SUMME TEILABSCHNITT NETTO	50.417,30	98.600,00	48.182,70-
1/221			SUMME UNTERABSCHNITT BRUTTO	1.490.738,32	1.498.600,00	7.861,68-
2/221			SUMME UNTERABSCHNITT REFUNDIERUNGEN	1.440.321,02	1.400.000,00	40.321,02
-/221			SUMME UNTERABSCHNITT NETTO	50.417,30	98.600,00	48.182,70-
1/22			SUMME ABSCHNITT BRUTTO	1.490.738,32	1.498.600,00	7.861,68-
2/22			SUMME ABSCHNITT REFUNDIERUNGEN	1.440.321,02	1.400.000,00	40.321,02
-/22			SUMME ABSCHNITT NETTO	50.417,30	98.600,00	48.182,70-
1/28			FORSCHUNG UND WISSENSCHAFT			
1/289			SONSTIGE EINRICHTUNGEN UND MASSNAHMEN			
1/28900			BIOLOGISCHE STATION NEUSIEDLER SEE, UV			
1/289008			SONSTIGE SACHAUSGABEN, PFLICHTAUSGABEN	471.633,43	408.400,00	63.233,43
-/28900			SUMME TEILABSCHNITT BRUTTO/NETTO	471.633,43	408.400,00	63.233,43
-/289			SUMME UNTERABSCHNITT BRUTTO/NETTO	471.633,43	408.400,00	63.233,43
-/28			SUMME ABSCHNITT BRUTTO/NETTO	471.633,43	408.400,00	63.233,43

H/ANSATZ	POST	UGL	BEZEICHNUNG	SU.D.VORG.BETR. -SOLL	VORANSCHLAG	UNTERSCHIED
1/2			SUMME GRUPPE BRUTTO	84.411.836,44	84.777.900,00	366.063,56-
2/2			SUMME GRUPPE REFUNDIERUNGEN	76.788.005,29	71.739.500,00	5.048.505,29
-/2			SUMME GRUPPE NETTO	7.623.831,15	13.038.400,00	5.414.568,85-
1/3			KUNST, KULTUR UND KULTUS			
1/32			MUSIK UND DARSTELLEND KUNST			
1/320			AUSBILDUNG IN MUSIK UND DARSTELLENDER KUNST			
1/32000			JOSEPH HAYDN-KONSERVATORIUM, UV			
1/320008			SONSTIGE SACHAUSGABEN, PFLICHTAUSGABEN	144.310,08	145.300,00	989,92-
-/32000			SUMME TEILABSCHNITT BRUTTO/NETTO	144.310,08	145.300,00	989,92-
-/320			SUMME UNTERABSCHNITT BRUTTO/NETTO	144.310,08	145.300,00	989,92-
-/32			SUMME ABSCHNITT BRUTTO/NETTO	144.310,08	145.300,00	989,92-
1/34			MUSEEN UND SONSTIGE SAMMLUNGEN			
1/340			MUSEEN			
1/340008	7600		RUHEBEZÜGE	279.127,32	280.300,00	1.172,68-
	7601		VERSORGUNGSBEZÜGE	85.527,33	71.500,00	14.027,33
	7606		DGB FÜR RUHE- UND VERSORGUNGSBEZÜGE	12.999,70	12.100,00	899,70
-/340			SUMME UNTERABSCHNITT BRUTTO/NETTO	377.654,35	363.900,00	13.754,35
-/34			SUMME ABSCHNITT BRUTTO/NETTO	377.654,35	363.900,00	13.754,35
1/38			SONSTIGE KULTURPFLEGE			
1/380			EINRICHTUNGEN DER KULTURPFLEGE			
1/3801			KULTURZENTREN			
1/38015			KULTURZENTREN, LEISTUNGEN FÜR PERSONAL			
1/380158	7600		RUHEBEZÜGE	223.498,48	224.000,00	501,52-
	7601		VERSORGUNGSBEZÜGE	33.707,80	33.700,00	7,80
	7606		DGB FÜR RUHE- UND VERSORGUNGSBEZÜGE	8.651,12	8.700,00	48,88-

H/ANSATZ	POST	UGL	BEZEICHNUNG	SU.D.VORG.BETR. -SOLL	VORANSCHLAG	UNTERSCHIED
-/38015			SUMME TEILABSCHNITT BRUTTO/NETTO	265.857,40	266.400,00	542,60-
-/380			SUMME UNTERABSCHNITT BRUTTO/NETTO	265.857,40	266.400,00	542,60-
-/38			SUMME ABSCHNITT BRUTTO/NETTO	265.857,40	266.400,00	542,60-
-/3			SUMME GRUPPE BRUTTO/NETTO	787.821,83	775.600,00	12.221,83
2/5 2/55 2/552 2/55230 2/552301	8270	002	GESUNDHEIT EIGENE KRANKENANSTALTEN STANDARDKRANKENANSTALTEN KRAGES-KRANKENANSTALTEN, PERSONALAUFWAND PENSIONSAUFWAND, KOSTENERSATZ KRAGES	2.445.953,09	2.607.000,00	161.046,91-
1/552308	7600	100	VERRECHNUNG PERSONALAUFWAND KRAGES, PENSIONISTEN	2.508.527,99	2.607.000,00	98.472,01-
1/55230 2/55230 -/55230			SUMME TEILABSCHNITT BRUTTO SUMME TEILABSCHNITT ERSÄTZE SUMME TEILABSCHNITT NETTO	2.508.527,99 2.445.953,09 62.574,90	2.607.000,00 2.607.000,00 0,00	98.472,01- 161.046,91- 62.574,90
1/552 2/552 -/552			SUMME UNTERABSCHNITT BRUTTO SUMME UNTERABSCHNITT ERSÄTZE SUMME UNTERABSCHNITT NETTO	2.508.527,99 2.445.953,09 62.574,90	2.607.000,00 2.607.000,00 0,00	98.472,01- 161.046,91- 62.574,90
2/555 2/55500 2/555001	8270	002	PFLEGEANSTALTEN FÜR CHRONISCH KRANKE KRAGES-PFLEGEANSTALTEN, PERSONALAUFWAND PENSIONSAUFWAND, KOSTENERSATZ KRAGES	78.261,28	80.200,00	1.938,72-
1/555008	7600	100	VERRECHNUNG PERSONALAUFWAND KRAGES, PENSIONISTEN	79.902,08	80.200,00	297,92-
1/55500 2/55500 -/55500			SUMME TEILABSCHNITT BRUTTO SUMME TEILABSCHNITT ERSÄTZE SUMME TEILABSCHNITT NETTO	79.902,08 78.261,28 1.640,80	80.200,00 80.200,00 0,00	297,92- 1.938,72- 1.640,80

H/ANSATZ	POST	UGL	BEZEICHNUNG	SU.D.VORG.BETR. -SOLL	VORANSCHLAG	UNTERSCHIED
1/555			SUMME UNTERABSCHNITT BRUTTO	79.902,08	80.200,00	297,92-
2/555			SUMME UNTERABSCHNITT ERSÄTZE	78.261,28	80.200,00	1.938,72-
-/555			SUMME UNTERABSCHNITT NETTO	1.640,80	0,00	1.640,80
1/55			SUMME ABSCHNITT BRUTTO	2.588.430,07	2.687.200,00	98.769,93-
2/55			SUMME ABSCHNITT ERSÄTZE	2.524.214,37	2.687.200,00	162.985,63-
-/55			SUMME ABSCHNITT NETTO	64.215,70	0,00	64.215,70
1/5			SUMME GRUPPE BRUTTO	2.588.430,07	2.687.200,00	98.769,93-
2/5			SUMME GRUPPE ERSÄTZE	2.524.214,37	2.687.200,00	162.985,63-
-/5			SUMME GRUPPE NETTO	64.215,70	0,00	64.215,70
			SUMME GESAMT BRUTTO	128.343.754,83	128.872.000,00	528.245,17-
			SUMME GESAMT ERSÄTZE	2.524.214,37	2.687.200,00	162.985,63-
			SUMME GESAMT REFUNDIERUNGEN	76.788.005,29	71.739.500,00	5.048.505,29
			SUMME GESAMT NETTO	49.031.535,17	54.445.300,00	5.413.764,83-

**VERZEICHNIS
DER ZUM 31.12.2019 BESETZTEN PLANSTELLEN**

ZAHL DER PLANSTELLEN

Verwendungszweige	DKL	2019	davon Dienst		2018	b e s e t z t a m :			davon Karenz am 31.12.2019
			b.Land Bgld.	b.and.Rechtstr.		31.12.2018	30.06.2019	31.12.2019	
Verwendungsgruppe A (Höherer Dienst)									
Rechtskundiger Verwaltungsdienst	IX	3,00	3,00	0,00	3,00	3,00	3,00	3,00	0,00
	VIII	31,00	31,00	0,00	35,00	28,00	25,00	24,00	1,00
	VII-III	89,20	88,20	1,00	67,20	81,36	89,61	96,09	9,00
		123,20	122,20	1,00	105,20	112,36	117,61	123,09	10,00
Richter des Landesverwaltungsgerichtes	VIII	11,00	11,00	0,00	11,00	10,00	10,00	10,00	0,00
	VII-III	0,00	0,00	0,00	0,00	0,00	0,00	0,00	0,00
		11,00	11,00	0,00	11,00	10,00	10,00	10,00	0,00
Dienst der ÄrztInnen bei Ämtern	VIII	2,00	2,00	0,00	2,00	2,00	2,00	2,00	0,00
	VII-III	7,50	7,50	0,00	7,50	6,50	5,63	5,63	0,00
		9,50	9,50	0,00	9,50	8,50	7,63	7,63	0,00
Dienst der TierärztInnen bei Ämtern	VIII	2,00	2,00	0,00	2,00	2,00	2,00	2,50	0,00
	VII-III	14,00	13,00	1,00	13,00	12,88	13,88	13,80	1,50
		16,00	15,00	1,00	15,00	14,88	15,88	16,30	1,50
Höherer forsttechnischer Dienst	VIII	4,00	4,00	0,00	4,00	4,00	4,00	4,00	0,00
	VII-III	4,00	4,00	0,00	4,00	3,00	3,00	3,00	0,00
		8,00	8,00	0,00	8,00	7,00	7,00	7,00	0,00
Wissenschaftlicher Dienst	VIII	2,00	2,00	0,00	2,00	1,00	1,00	1,00	0,00
	VII-III	47,75	45,75	2,00	47,75	42,63	49,00	53,58	4,50
		49,75	47,75	2,00	49,75	43,63	50,00	54,58	4,50

ZAHL DER PLANSTELLEN

Verwendungszweige	DKL	2019	davon Dienst b.Land Bgl.	davon Dienst b.and.Rechtstr.	2018	b e s e t z t a m :			davon Karenz am 31.12.2019
						31.12.2018	30.06.2019	31.12.2019	
Höherer technischer Agrardienst	VIII	3,00	3,00	0,00	3,00	3,00	3,00	3,00	0,00
	VII-III	7,00	7,00	0,00	7,00	8,13	8,13	8,63	0,00
		10,00	10,00	0,00	10,00	11,13	11,13	11,63	0,00
Höherer technischer Dienst	VIII	16,00	16,00	0,00	16,00	12,00	11,00	11,00	0,00
	VII-III	57,00	56,00	1,00	49,00	49,38	55,63	55,63	4,00
		73,00	72,00	1,00	65,00	61,38	66,63	66,63	4,00
Höherer Wirtschaftsdienst	VIII	5,00	3,00	2,00	5,00	3,00	3,88	4,00	0,00
	VII-III	39,50	35,50	4,00	38,50	33,38	34,00	39,75	4,88
		44,50	38,50	6,00	43,50	36,38	37,88	43,75	4,88
KlubsekretärInnen	VII-III	3,00	3,00	0,00	3,00	2,00	2,00	2,00	0,00
Summe Verwendungsgruppe A		347,95	336,95	11,00	319,95	307,26	325,76	342,61	24,88
<i>davon Planstellen mit begünstigten Behinderten</i>						<i>1,00</i>	<i>1,00</i>	<i>1,00</i>	

ZAHL DER PLANSTELLEN

Verwendungszweige	DKL	2019	davon Dienst		2018	b e s e t z t a m :			davon Karenz am 31.12.2019
			b.Land Bgl.	b.and.Rechtstr.		31.12.2018	30.06.2019	31.12.2019	
Verwendungsgruppe B (Gehobener Dienst)									
KlubsekretärInnen	VII	0,00	0,00	0,00	0,00	0,00	0,00	0,00	0,00
Gehobener Rechnungs- und Verwaltungsdienst	VII	72,00	70,00	2,00	80,00	70,75	67,75	69,00	0,00
	VI-III	245,88	240,38	5,50	221,88	222,40	245,55	247,98	13,00
		317,88	310,38	7,50	301,88	293,15	313,30	316,98	13,00
Gehobener Rechnungs- und Verwaltungsdienst - Aufstieg	VII	3,00	3,00	0,00	4,00	3,00	3,00	2,00	0,00
	VI-III	26,25	26,25	0,00	25,25	23,13	25,13	27,13	1,75
		29,25	29,25	0,00	29,25	26,13	28,13	29,13	1,75
Gehobener Forstdienst	VII	0,00	0,00	0,00	1,00	0,00	0,00	0,00	0,00
	VI-III	9,00	9,00	0,00	8,00	9,00	10,00	9,00	0,00
		9,00	9,00	0,00	9,00	9,00	10,00	9,00	0,00
Gehobener Dienst an Archiven, Bibliotheken, usw.	VII	1,00	1,00	0,00	1,00	1,00	1,00	1,00	0,00
	VI-III	1,00	1,00	0,00	1,00	1,00	1,00	1,00	0,00
		2,00	2,00	0,00	2,00	2,00	2,00	2,00	0,00
Gehobener technischer Agrardienst	VII	1,00	1,00	0,00	1,00	1,00	0,00	0,00	0,00
	VI-III	5,00	5,00	0,00	5,00	3,75	3,75	4,50	1,00
		6,00	6,00	0,00	6,00	4,75	3,75	4,50	1,00
Gehobener technischer Agrardienst - Aufstieg	VII	0,00	0,00	0,00	0,00	0,00	0,00	0,00	0,00
	VI-III	5,00	5,00	0,00	5,00	3,00	3,00	3,00	0,00
		5,00	5,00	0,00	5,00	3,00	3,00	3,00	0,00

ZAHL DER PLANSTELLEN

Verwendungszweige	DKL	2019	davon Dienst b.Land Bgl.	davon Dienst b.and.Rechtstr.	2018	b e s e t z t a m :			davon Karenz am 31.12.2019
						31.12.2018	30.06.2019	31.12.2019	
Gehobener technischer Dienst	VII	15,00	13,00	2,00	17,00	14,00	14,00	15,00	0,00
	VI-III	99,50	96,50	3,00	83,50	83,00	85,13	89,23	1,00
		114,50	109,50	5,00	100,50	97,00	99,13	104,23	1,00
Gehobener technischer Dienst - Aufstieg	VII	0,00	0,00	0,00	0,00	0,00	0,00	0,00	0,00
	VI-III	7,00	7,00	0,00	3,00	5,00	5,00	5,00	0,00
		7,00	7,00	0,00	3,00	5,00	5,00	5,00	0,00
Gehobener Jugendwohlfahrtsdienst	VII	3,00	3,00	0,00	3,00	3,00	3,00	3,00	0,00
	VI-III	1,00	1,00	0,00	2,00	1,00	1,00	1,00	0,00
		4,00	4,00	0,00	5,00	4,00	4,00	4,00	0,00
Gehobener Sozialdienst	VII	1,00	1,00	0,00	1,00	0,75	0,75	1,00	0,00
	VI-III	48,25	45,45	2,80	46,25	46,43	48,05	51,65	4,50
		49,25	46,45	2,80	47,25	47,18	48,80	52,65	4,50
Gehobener Sozialdienst	VI-III	1,00	1,00	0,00	1,00	1,00	1,00	1,00	0,00
Dienst der LebensmittelrevisorInnen	VII	3,00	3,00	0,00	3,00	3,00	3,00	3,00	0,00
	VI-III	7,00	7,00	0,00	7,00	8,00	6,00	7,00	0,00
		10,00	10,00	0,00	10,00	11,00	9,00	10,00	0,00
Gehobener Case & Care Manager/in	VI-III	7,00	7,00	0,00	0,00	0,00	8,63	7,75	0,00
Gehobener Pflegedienst	VI-III	0,00	0,00	0,00	0,00	0,00	0,00	2,00	0,00
Betreuungsleistungen	VI-III	0,00	0,00	0,00	0,00	0,00	0,00	3,00	0,00
Summe Verwendungsgruppe B		561,88	546,58	15,30	519,88	503,21	535,74	554,24	21,25
<i>davon Planstellen mit begünstigten Behinderten</i>						<i>18,25</i>	<i>18,25</i>	<i>18,25</i>	

ZAHL DER PLANSTELLEN

Verwendungszweige	DKL	2019	davon Dienst		2018	b e s e t z t a m :			davon Karenz am 31.12.2019
			b.Land Bgld.	b.and.Rechtstr.		31.12.2018	30.06.2019	31.12.2019	
Verwendungsgruppe C (Fachdienst)									
Verwaltungs- und Rechnungsfachdienst	V	22,00	22,00	0,00	26,00	21,13	20,88	17,38	1,00
	IV-III	285,80	280,13	5,68	291,30	272,73	267,35	274,30	6,75
		307,80	302,13	5,68	317,30	293,86	288,23	291,68	7,75
Agrartechnischer Fachdienst	V	1,00	1,00	0,00	1,00	1,00	1,00	1,00	0,00
	IV-III	2,00	2,00	0,00	3,00	1,00	1,00	1,00	0,00
		3,00	3,00	0,00	4,00	2,00	2,00	2,00	0,00
Technischer Fachdienst	V	2,00	2,00	0,00	5,00	3,00	0,00	2,00	1,00
	IV-III	51,00	50,00	1,00	48,00	40,00	48,00	52,00	1,00
		53,00	52,00	1,00	53,00	43,00	48,00	54,00	2,00
Dienst der Straßen- und BrückenmeisterInnen	V	0,00	0,00	0,00	0,00	0,00	0,00	0,00	0,00
	VI-III	16,00	16,00	0,00	16,00	15,00	15,00	15,00	0,00
		16,00	16,00	0,00	16,00	15,00	15,00	15,00	0,00
Dienst der Garagen- und WerkmeisterInnen	V	1,00	1,00	0,00	1,00	1,00	1,00	1,00	0,00
	IV-III	3,00	3,00	0,00	3,00	1,00	2,00	2,00	0,00
		4,00	4,00	0,00	4,00	2,00	3,00	3,00	0,00
Gartenbaudienst	IV-III	1,00	1,00	0,00	1,00	1,00	1,00	1,00	0,00
Sozialfachdienst	V	1,00	1,00	0,00	1,00	1,00	1,00	0,00	0,00
	IV-III	2,25	2,25	0,00	2,25	2,25	2,25	2,25	0,00
		3,25	3,25	0,00	3,25	3,25	3,25	2,25	0,00
Summe Verwendungsgruppe C		388,05	381,38	6,68	398,55	360,11	360,48	368,93	9,75
<i>davon Planstellen mit begünstigten Behinderten</i>						20,75	20,75	20,75	

ZAHL DER PLANSTELLEN

Verwendungszweige	DKL	2019	davon Dienst		2018	b e s e t z t a m :			davon Karenz am 31.12.2019
			b.Land Bgld.	b.and.Rechtstr.		31.12.2018	30.06.2019	31.12.2019	
Verwendungsgruppe D (Mittlerer Dienst)									
Mittlerer Verwaltungs- und Kanzleidienst	IV	2,00	2,00	0,00	2,00	1,88	0,88	0,88	0,00
	III	152,25	151,25	1,00	137,75	148,50	152,23	158,98	0,00
		154,25	153,25	1,00	139,75	150,38	153,11	159,86	0,00
Mittlerer technischer Dienst	III	2,00	1,00	1,00	2,00	2,00	2,00	3,00	0,00
Fachlicher Hilfsdienst höherer Art	III	1,00	1,00	0,00	1,00	1,00	1,00	1,00	0,00
Summe Verwendungsgruppe D <i>davon Planstellen mit begünstigten Behinderten</i>		157,25	155,25	2,00	142,75	153,38 17,38	156,11 17,38	163,86 17,38	0,00

ZAHL DER PLANSTELLEN

Verwendungszweige	DKL	2019	davon Dienst		2018	b e s e t z t a m :			davon Karenz
			b.Land Bgl.	b.and.Rechtstr.		31.12.2018	30.06.2019	31.12.2019	
Verwendungsgruppe E (Hilfsdienst)									
Allgemeiner Hilfsdienst	III	29,00	27,00	2,00	25,00	24,00	26,00	26,85	0,00
Allgemeiner Hilfsdienst Insourcing Betreuungsleistungen	III	0,00	0,00	0,00	0,00	0,00	0,00	0,00	0,00
Summe Verwendungsgruppe E <i>davon Planstellen mit begünstigten Behinderten</i>		29,00	27,00	2,00	25,00	24,00 7,75	26,00 7,75	26,85 7,75	0,00

ZAHL DER PLANSTELLEN

Verwendungszweige	DKL	2019	davon Dienst		2018	b e s e t z t a m :			davon Karenz am 31.12.2019
			b.Land Bgld.	b.and.Rechtstr.		31.12.2018	30.06.2019	31.12.2019	
Verwendungsgruppe P1 - P5 (Handwerklicher Dienst)									
KraftwagenlenkerInnen	IV	2,00	2,00	0,00	2,00	2,00	1,00	0,00	0,00
	III	24,00	24,00	0,00	24,00	24,00	28,00	31,00	0,00
		26,00	26,00	0,00	26,00	26,00	29,00	31,00	0,00
Haus- und Werkstättenpersonal	IV	0,00	0,00	0,00	0,00	0,00	0,00	0,00	0,00
	III	18,50	10,50	8,00	18,50	16,63	14,63	15,50	0,00
		18,50	10,50	8,00	18,50	16,63	14,63	15,50	0,00
Baudienst (Straßenbau)	III	438,50	419,50	19,00	438,50	428,75	426,50	439,38	1,00
		438,50	419,50	19,00	438,50	428,75	426,50	439,38	1,00
Baudienst (Landesforstgärten)	III	7,00	7,00	0,00	7,00	6,00	5,00	5,00	0,00
Reinigungsdienst	III	19,28	0,00	19,28	24,40	19,03	17,28	16,78	0,00
Summe Verwendungsgruppe P1 - P5 <i>davon Planstellen mit begünstigten Behinderten</i>		509,28	463,00	46,28	514,40	496,41 <i>20,00</i>	492,41 <i>20,00</i>	507,66 <i>20,00</i>	1,00

ZAHL DER PLANSTELLEN

Verwendungszweige	DKL	2019	davon Dienst b.Land Bgl.	davon Dienst b.and.Rechtstr.	2018	b e s e t z t a m :			davon Karenz am 31.12.2019
						31.12.2018	30.06.2019	31.12.2019	
Verwendungsgruppe LehrerInnen									
Verwendungsgruppe L1 - Schuldienst		1,00	1,00	0,00	0,00	1,00	1,00	1,00	0,00
Verwendungsgruppe L2 - Schuldienst		1,00	0,50	0,50	2,00	0,75	0,75	0,75	0,00
Entlohnungsschema I/L - Schuldienst - LWS, MS		20,25	20,25	0,00	24,75	18,52	18,52	18,98	0,91
Entlohnungsschema I/L - Schuldienst - JHK		31,00	31,00	0,00	31,00	30,60	30,73	31,82	0,79
Summe Verwendungsgruppe LehrerInnen <i>davon Planstellen mit begünstigten Behinderten</i>		53,25	52,75	0,50	57,75	50,87 <i>0,78</i>	51,00 <i>0,78</i>	52,55 <i>0,78</i>	1,70

ZAHL DER PLANSTELLEN

Verwendungszweige	DKL	2019	davon Dienst		2018	b e s e t z t a m :			davon Karenz
			b.Land Bgl.	b.and.Rechtstr.		31.12.2018	30.06.2019	31.12.2019	
Kindertagenaufsicht und Assistenzkindergärtnerinnen									
Kindertagenaufsicht	KA	2,00	2,00	0,00	2,00	2,00	2,00	2,00	0,00
AssistenzkindergärtnerInnen, FachbetreuerInnen	KA	1,64	1,64	0,00	1,64	1,13	1,13	1,13	0,00
Summe Kindertagenaufsicht <i>davon Planstellen mit begünstigten Behinderten</i>		3,64	3,64	0,00	3,64	3,13 <i>0,00</i>	3,13 <i>0,00</i>	3,13 <i>0,00</i>	0,00
Verwendungsgruppe P1 - P5 und E									
HauswartInnen und HandwerkerInnen	III	15,00	13,00	2,00	15,00	14,80	14,80	15,80	0,00
Hilfspersonal	III	6,00	4,00	2,00	6,00	6,00	6,00	6,60	0,00
Haus- und Küchenpersonal	III	24,50	12,20	12,30	24,50	21,88	20,55	20,75	0,00
Summe Verwendungsgruppe P1 - P5 und E	<i>0,00</i>	45,50	29,20	16,30	45,50	42,68 <i>0,00</i>	41,35 <i>0,00</i>	43,15 <i>0,00</i>	0,00

ZAHL DER PLANSTELLEN

Verwendungszweige	DKL	2019	davon Dienst b.Land Bgld.	davon Dienst b.and.Rechtstr.	2018	b e s e t z t a m :			davon Karenz
						31.12.2018	30.06.2019	31.12.2019	am 31.12.2019
Summe Verwendungsgruppen a - e bzw. p									
Behinderte, Entl.Gr.a - e und p	a - e, p	0,00	0,00	0,00	0,00	0,00	0,00	0,00	0,00
Summe Verwendungsgruppen a - e bzw. p		0,00	0,00	0,00	0,00	0,00	0,00	0,00	0,00
Summe Verwendungsgruppen <i>davon begünstigte Behinderte</i>		2.095,80	1.995,75	100,06	2.027,42	1.941,05 <i>85,91</i>	1.991,98 <i>85,91</i>	2.062,98 <i>85,91</i>	58,58
Budgetneutrale Planstellen	a - p	- 57,00	0,00	-57,00	- 63,00	0,00	0,00	0,00	0,00
GESAMTSUMME <i>davon begünstigte Behinderte</i>		2.038,80	1.995,75	43,06	1.964,42	1.941,05 <i>85,91</i>	1.991,98 <i>85,91</i>	2.062,98 <i>85,91</i>	58,58

ZAHL DER PLANSTELLEN

Verwendungszweige	DKL	2019	davon Dienst		2018	b e s e t z t a m :			davon Karenz am 31.12.2019
			b.Land Bgl.	b.and.Rechtstr.		31.12.2018	30.06.2019	31.12.2019	

GESAMTÜBERSICHT

Verwendungsgruppe A		347,95	336,95	11,00	319,95	307,26	325,76	342,61	24,88
Verwendungsgruppe B		561,88	546,58	15,30	519,88	503,21	535,74	554,24	21,25
Verwendungsgruppe C		388,05	381,38	6,68	398,55	360,11	360,48	368,93	9,75
Verwendungsgruppe D		157,25	155,25	2,00	142,75	153,38	156,11	163,86	0,00
Verwendungsgruppe E		29,00	27,00	2,00	25,00	24,00	26,00	26,85	0,00
Verwendungsgruppe P1 - P5		509,28	463,00	46,28	514,40	496,41	492,41	507,66	1,00
Verwendungsgruppe Lehrer		53,25	52,75	0,50	57,75	50,87	51,00	52,55	1,70
Kindergartenaufsicht und Assistenzkindergärtnerinnen		3,64	3,64	0,00	3,64	3,13	3,13	3,13	0,00
Verwendungsgruppe P1 - P5 und E		45,50	29,20	16,30	45,50	42,68	41,35	43,15	0,00
Behinderte - Land a - e und p		0,00	0,00	0,00	0,00	0,00	0,00	0,00	0,00

Summe Verwendungsgruppen		2.095,80	1.995,75	100,06	2.027,42	1.941,05	1.991,98	2.062,98	58,58
<i>davon begünstigte Behinderte</i>						<i>85,91</i>	<i>85,91</i>	<i>85,91</i>	

Budgetneutrale Planstellen	a - p	- 57,00	0,00	-57,00	- 63,00	0,00	0,00	0,00	0,00
----------------------------	-------	---------	------	--------	---------	------	------	------	------

GESAMTSUMME		2.038,80	1.995,75	43,06	1.964,42	1.941,05	1.991,98	2.062,98	58,58
<i>davon begünstigte Behinderte</i>						<i>85,91</i>	<i>85,91</i>	<i>85,91</i>	

**VERZEICHNIS DER ZUM 31.12.2019 BESETZTEN PLANSTELLEN
KRANKENANSTALTEN**

ZAHL DER PLANSTELLEN

Verwendungszweige	DKL	2019	davon Dienst b.Land Bgld.	davon Dienst b.and.Rechtstr.	2018	tatsächlich b e s e t z t a m :	
						31.12.2018	31.12.2019

Verwendungsgruppe A
(Höherer Dienst)

PrimärärztInnen und Primärärzte	VII	26,00	0,00	26,00	26,00	21,00	21,00
		26,00	0,00	26,00	26,00	21,00	21,00
FachärztInnen und Fachärzte mit eigenem Wirkungsbereich	VI-III	2,00	0,00	2,00	2,00	1,00	1,00
OberärztInnen und Oberärzte und Assistentinnen und Assistenten	VI-III	305,00	0,00	305,00	290,25	256,90	269,48
Sekundärärztinnen und Sekundärärzte	VI-III	52,00	0,00	52,00	51,00	34,00	27,25
Wissenschaftlicher Dienst	VI-III	3,00	0,00	3,00	3,00	3,00	3,00
Summe Verwendungsgruppe A		388,00	0,00	388,00	372,25	315,90	321,73
<i>davon begünstigte Behinderte</i>						<i>8,00</i>	<i>7,00</i>

*) ohne Karenz - zum 31.12. des Jahres in Karenz

13,50 *19,25*

ZAHL DER PLANSTELLEN

Verwendungszweige	DKL	2019	davon Dienst b.Land Bgl.	davon Dienst b.and.Rechtstr.	2018	tatsächlich b e s e t z t a m : 31.12.2018	31.12.2019
-------------------	-----	------	-----------------------------	---------------------------------	------	---	------------

Verwendungsgruppe B
(Gehobener Dienst)

Gehobener Rechnungs- und Verwaltungsdienst	VII V-III	2,00 27,25	0,00 0,00	2,00 27,25	2,00 27,25	2,00 23,75	2,00 23,51
		29,25	0,00	29,25	29,25	25,75	25,51
Gehobener med.techn.Dienst	V-III	125,00	0,00	125,00	121,25	121,52	127,03
Gehobener technischer Dienst	V-III	3,50	0,00	3,50	3,50	3,00	4,00
Schuloberin, BeamtInnen mit Beamtenaufstiegsprüfung	V-III	1,00	0,00	1,00	1,00	1,00	1,00
KindergärtnerInnen	V-III	1,00	0,00	1,00	1,00	1,00	1,00
Summe Verwendungsgruppe B		159,75	0,00	159,75	156,00	152,27	158,54
<i>davon begünstigte Behinderte</i>						3,38	3,38
<i>*) ohne Karenz - zum 31.12. des Jahres in Karenz</i>						7,88	13,75

ZAHL DER PLANSTELLEN

Verwendungszweige	DKL	2019	davon Dienst b.Land Bgld.	davon Dienst b.and.Rechtstr.	2018	tatsächlich b e s e t z t a m :	
						31.12.2018	31.12.2019

Verwendungsgruppe C
(Fachdienst)

Verwaltungs- und Rechnungsfachdienst	V	1,75	0,00	1,75	1,75	1,00	1,00
	IV-III	44,50	0,00	44,50	44,50	40,63	40,76
		46,25	0,00	46,25	46,25	41,63	41,76
Lehrschwestern/-pfleger	IV-III	16,50	0,00	16,50	16,50	13,20	13,64
Anstaltshebammen	IV-III	16,00	0,00	16,00	16,00	16,25	16,00
Krankenpflegefachdienst	IV-III	735,00	0,00	735,00	727,87	694,75	687,00
Summe Verwendungsgruppe C <i>davon begünstigte Behinderte</i>		813,75	0,00	813,75	806,62	765,83 35,75	758,40 34,88
<i>*) ohne Karenz - zum 31.12. des Jahres in Karenz</i>						47,50	53,75

ZAHL DER PLANSTELLEN

Verwendungszweige	DKL	2019	davon Dienst b.Land Bgld.	davon Dienst b.and.Rechtstr.	2018	tatsächlich b e s e t z t a m : 31.12.2018	31.12.2019
-------------------	-----	------	------------------------------	---------------------------------	------	---	------------

Verwendungsgruppe D
(Mittlerer Dienst)

Mittlerer Verwaltungs- und Kanzleidienst	III	46,00	0,00	46,00	46,00	59,14	63,52
Sanitätshilfsdienst	III	215,00	0,00	215,00	205,75	187,50	201,13
Summe Verwendungsgruppe D <i>davon begünstigte Behinderte</i>		261,00	0,00	261,00	251,75	246,64 15,25	264,65 13,88
<i>*) ohne Karenz - zum 31.12. des Jahres in Karenz</i>						7,50	3,25

Verwendungsgruppe P1 - P5 und E

Hilfspersonal	III	75,00	0,00	75,00	75,00	72,50	73,50
Haus- und Küchenpersonal	III	250,00	0,00	250,00	245,75	218,76	218,63
Summe Verwendungsgruppe P1- P5 und E <i>davon begünstigte Behinderte</i>		325,00	0,00	325,00	320,75	291,26 29,50	292,13 29,63
<i>*) ohne Karenz - zum 31.12. des Jahres in Karenz</i>						1,25	0,00

ZAHL DER PLANSTELLEN

Verwendungszweige	DKL	2019	davon Dienst b.Land Bgld.	davon Dienst b.and.Rechtstr.	2018	tatsächlich b e s e t z t a m :	
						31.12.2018	31.12.2019

Verwendungsgruppe LehrerInnen und ErzieherInnen

Entlohnungsschema I/L							
Entlohnungsgruppe L2b1 - ErzieherInnendienst		0,75	0,00	0,75	0,75	0,75	0,00
Summe Verwendungsgruppe LehrerInnen u. ErzieherInnen		0,75	0,00	0,75	0,75	0,75	0,00
<i>davon begünstigte Behinderte</i>						0,00	0,00
<i>*) ohne Karenz - zum 31.12. des Jahres in Karenz</i>						0,00	0,00

Summe		1.948,25	0,00	1.948,25	1.908,12	1.772,65	1.795,45
<i>davon begünstigte Behinderte</i>						91,88	88,77

**) ohne Karenz - zum 31.12. des Jahres in Karenz* 77,63 90,00

ZAHL DER PLANSTELLEN

Verwendungszweige	DKL	2019	davon Dienst b.Land Bgld.	davon Dienst b.and.Rechtstr.	2018	tatsächlich b e s e t z t a m : 31.12.2018	31.12.2019
-------------------	-----	------	------------------------------	---------------------------------	------	---	------------

GESAMTÜBERSICHT**Kranken- und Pflegeanstalten**

Verwendungsgruppe A	VIII	0,00	0,00	0,00	0,00	0,00	0,00
	VII	26,00	0,00	26,00	26,00	21,00	21,00
	VI-III	362,00	0,00	362,00	346,25	294,90	300,73
		388,00	0,00	388,00	372,25	315,90	321,73
Verwendungsgruppe B	VII	2,00	0,00	2,00	2,00	2,00	2,00
	V-III	157,75	0,00	157,75	154,00	150,27	156,54
		159,75	0,00	159,75	156,00	152,27	158,54
Verwendungsgruppe C	V	1,75	0,00	1,75	1,75	1,00	1,00
	IV-III	812,00	0,00	812,00	804,87	764,83	757,40
		813,75	0,00	813,75	806,62	765,83	758,40
Verwendungsgruppe D	III	261,00	0,00	261,00	251,75	246,64	264,65
Verwendungsgruppe P1-P 5 und E	III	325,00	0,00	325,00	320,75	291,26	292,13
LehrerInnen- und ErzieherInnendienst	IL/L2b1	0,75	0,00	0,75	0,75	0,75	
Summe		1.948,25	0,00	1.948,25	1.908,12	1.772,65	1.795,45
<i>davon begünstigte Behinderte</i>						<i>91,88</i>	<i>88,77</i>

*) ohne Karenz - zum 31.12. des Jahres in Karenz

77,63 90,00

VERZEICHNIS DER ZUM 31.12.2019 BESETZTEN PLANSTELLEN

ALLGEMEIN- UND BERUFSBILDENDE PFLICHTSCHULEN

ZAHL DER PLANSTELLEN

Verwendungszweige	DKL	2019 (inkl. Abw.)	davon Dienst LandeslehrerIn	davon Dienstzuteilung August 2018/2019	2018 LVA (inkl. Abw.)	tats. bes. am 31.12.2018 (inkl. Abw. und PD)	davon abwesend 31.12.2018	tats. bes. am 31.12.2019 (inkl. Abw. und PD)
Landeslehrer - Allgemeinbildende Pflichtschulen								
Pragmatische LehrerInnen	L2a2	743,36	740,36	3,00	743,36	671,87	14,01	604,00
	L2a1	7,00	7,00	0,00	7,00	6,00	0,00	5,68
	L2b1	39,27	39,27	0,00	39,27	24,77	0,00	21,91
		789,63	786,63	3,00	789,63	702,64	14,01	631,59
VertragslehrerInnen I L	II2a2	855,36	853,36	2,00	855,36	1.007,44	74,83	1.050,01
	I2a1	7,00	7,00	0,00	7,00	9,00	0,00	8,00
	PD	111,55	111,55	0,00	111,55	222,41	15,82	308,41
	I2b1	17,36	17,36	0,00	17,36	17,84	0,00	21,97
	991,27	989,27	2,00	991,27	1.256,69	90,65	1.388,39	
VertragslehrerInnen II L	I2a2	208,57	208,57	0,00	228,57	81,82	14,36	64,44
	I2a1	18,00	18,00	0,00	18,00	2,19	0,00	1,04
	I2b1	13,27	13,27	0,00	13,27	2,94	0,00	1,36
		239,84	239,84	0,00	259,84	86,95	14,36	66,84
Vertragliche ReligionslehrerInnen	I2a2	60,95	60,95	0,00	60,95	58,16	4,84	52,82
	I2b1, I3	2,73	2,73	0,00	2,73	1,32	0,00	0,64
		63,68	63,68	0,00	63,68	59,48	4,84	53,46
Kirchlich bestellte ReligionslehrerInne	I2a2	29,00	29,00	0,00	29,00	29,02	2,22	33,38
	I2b1, I3	14,00	14,00	0,00	14,00	12,12	0,00	12,31
		43,00	43,00	0,00	43,00	41,14	2,22	45,69
Summe - Allgemeinbildende Pflichtsch.		2.127,42	2.122,42	5,00	2.147,42	2.146,90	126,08	2.185,97

ZAHL DER PLANSTELLEN

Verwendungsbranche	DKL	2019 (inkl. Abw.)	davon Dienst LandeslehrerIn	davon Dienstzuteilung August 2018/2019	2018 LVA (inkl. Abw.)	tats. bes. am 31.12.2018 (inkl. Abw. und PD)	dav. abw. 31.12.2018	tats. bes. am 31.12.2019 (inkl. Abw. und PD)
Landeslehrer - Berufsbildende Pflichtschulen								
Pragmatische LehrerInnen	L2a2	23,23	23,23	0,00	23,23	11,61	1,00	9,61
VertragslehrerInnen I L	I2a2	17,63	17,63	0,00	17,63	17,66	0,00	17,67
	PD	4,00	4,00	0,00	4,00	12,00	0,00	14,14
	I2b1	49,26	49,26	0,00	49,26	53,82	0,80	52,76
		<u>70,89</u>	<u>70,89</u>	<u>0,00</u>	<u>70,89</u>	<u>83,48</u>	<u>0,80</u>	<u>84,57</u>
VertragslehrerInnen II L	I2b1	5,38	5,38	0,00	5,38	0,00	0,00	0,00
Vertragliche ReligionslehrerInnen	I2a2	2,00	2,00	0,00	2,00	1,52	0,00	1,00
Kirchlich bestellte ReligionslehrerInne	I2a2	0,82	0,82	0,00	0,82	0,95	0,00	1,27
Summe - Berufsbildende Pflichtsch.		102,32	102,32	0,00	102,32	97,56	1,80	96,45

ZAHL DER PLANSTELLEN

Verwendungszweige	DKL	2019 (inkl. Abw.)	davon Dienst LandeslehrerIn	davon Dienstzuteilung August 2018/2019	2018 LVA (inkl. Abw.)	tats. bes. am 31.12.2018 (inkl. Abw. und PD)	dav. abw. 31.12.2018	tats. bes. am 31.12.2019 (inkl. Abw. und PD)
-------------------	-----	----------------------	--------------------------------	---	--------------------------	--	-------------------------	---

Erzieherpersonal - Berufsbildende Pflichtschulen

Pragmatische LehrerInnen	L2a2	0,50	0,50	0,00	0,50	0,00	0,00	0,00
		0,50	0,50	0,00	0,50	0,00	0,00	0,00
VertragslehrerInnen I L	I2a2	3,00	3,00	0,00	3,00	0,00	0,00	1,00
	I2b1	9,00	9,00	0,00	9,00	3,04	0,00	2,00
	PD	0,00	0,00	0,00	0,00	0,80	0,00	0,00
		12,00	12,00	0,00	12,00	3,84	0,00	3,00
Sonderverträge		0,00	0,00	0,00	0,00	6,93	0,00	7,13
Summe - Erzieherinnen und Erzieher		12,50	12,50	0,00	12,50	10,77	0,00	10,13

Allgemeinbildende und Berufsbildende Pflichtschulen - Gesamtzusammenstellung

Lehrerinnen und Lehrer	2.229,74	2.224,74	5,00	2.249,74	2.244,46	127,88	2.282,42
Erzieherinnen und Erzieher	12,50	12,50	0,00	12,50	10,77	0,00	10,13
	2.242,24	2.237,24	5,00	2.262,24	2.255,23	127,88	2.292,55

VERZEICHNIS DER ZUM 31.12.2019 BESETZTEN STELLEN
PENSIONISTEN / PENSIONISTINNEN

PENSIONISTEN / PENSIONISTINNEN

RA-2018

RA-2019

LANDESBEAMTE / LANDESBEAMTINNEN

RUHEBEZÜGE:	Land	502	505
	Gemeindebedienstete	84	91
	KindergärtnerInnen	0	0
	KreisärztInnen	53	55
	BürgermeisterInnen	132	128
	LSR-Präsident	2	2
	PolitikerInnen Landtag	31	30
	Regierungsmitglieder	9	8
	KRAGES	31	33
		<hr/>	<hr/>
		844	852
VERSORGUNGSBEZÜGE:	Land	191	188
	Gemeindebedienstete	46	42
	KreisärztInnen	41	39
	BürgermeisterInnen	62	59
	PolitikerInnen Landtag	16	17
	Regierungsmitglieder	3	3
	KRAGES	15	14
		<hr/>	<hr/>
		374	362
A.O. VERSORGUNGSBEZÜGE:	Land	1	1
	Kreisärzte	0	0
		<hr/>	<hr/>
		1	1
SUMME LANDESBEAMTE / LANDESBEAMTINNEN		1.219	1.215

PENSIONISTEN / PENSIONISTINNEN

RA-2018

RA-2019

LANDESLEHRER / LANDESLEHRERINNEN

RUHEBEZÜGE:	1.583	1.629
VERSORGUNGSBEZÜGE:	263	257
A.O. VERSORGUNGSBEZÜGE:	0	0
SUMME LANDESLEHRER / LANDESLEHRERINNEN	1.846	1.886

RA-2018

RA-2019

GESAMTÜBERSICHT

SUMME LANDESBEAMTE / LANDESBEAMTINNEN	1.173	1.168
SUMME KRAGES	46	47
SUMME LANDESLEHRER / LANDESLEHRERINNEN	1.846	1.886
GESAMTSUMME	3.065	3.101

PERSONALSTAND PER 31.12.2019

	BEAMTE		VERTRAGSBEDIENSTETE		SUMME AKTIVE		BEDIENSTETE ohne KU,AD,ATZ	PENSIONISTEN	GESAMTSUMME ohne KU,AD,ATZ
	Anzahl	1)	Anzahl	1)	Anzahl	1)			
Land	199	8	1.963	61	2.162 ²⁾	69	2.093	1.168	3.261
LWS-Lehrer	2	0	21	1	23	1	22	0	22
KRAGES	2	0	0	0	2 ³⁾	0	2	47	49
Lehrer ⁴⁾	661	23	1.683	143	2.344	166	2.178	1.886	4.064
SUMME	864	31	3.667	205	4.531	236	4.295	3.101	7.396

1) davon Bedienstete auf Karenz, Außerdienststellungen und Altersteilzeit in Freistellungszeit

2) davon 101 Dienstzuteilungen zu anderen Rechtsträgern

3) ohne VB, welche direkt von KRAGES verwaltet werden

4) Landeslehrer ohne kirchlich bestellte IIL-Lehrer

In obiger Aufstellung ist die Anzahl aller Beschäftigten, unabhängig von ihrem Beschäftigungsausmaß, angeführt. Dadurch ergeben sich Differenzen gegenüber dem Nachweis über die per 31.12.2019 tatsächlich besetzten Dienstposten, da dort Teilzeitbeschäftigte nur entsprechend ihrem Beschäftigungsausmaß enthalten sind und auf ganze Dienstposten aufgerechnet werden. Bei den Aktivbezügen sind die Politiker nicht enthalten.

Die Pensionisten Land setzen sich wie folgt zusammen:

Hoheitsverwaltung	694
Regierungsmitglieder	11
Landtagsabgeordnete	47
Bürgermeister	187
Gemeindebedienstete	133
LSR-Präsident	2
Kreisärzte	94

1.168

HAUSHALTSRECHNUNG FÜR DAS JAHR 2019

NACHWEIS

ÜBER FINANZZUWEISUNGEN, ZUSCHÜSSE ODER BEITRÄGE

AN UND VON GEBIETSKÖRPERSCHAFTEN

NACHWEIS ÜBER FINANZZUWEISUNGEN, ZUSCHÜSSE ODER
BEITRÄGE AN UND VON GEBIETSKÖRPERSCHAFTEN
ZÄHLUNGEN AN DEN BUND

H/ANSATZ	POST	UGL	BEZEICHNUNG	SU.D.VORG.BETR.-SOLL
1/023006	7296	001	KOSTENERSATZ F.D.BUNDESSCHULBEHÖRDEN, LFD.ZAHL.	0,00
1/590008	7330		BEITRAG AN DIE BUNDESGESUNDHEITSAGENTUR	6.692.189,00
1/590204	7301		BEITRAG DES LANDES F. HÄFTLINGE IN JUSTIZANSTALTEN	384.239,12
1/624008	7330		BEITRAG Z.ZWECKE D.SIEDLUNGSWASSERW.GEM.FAG 2008	0,00
1/649018	7297		MASSN.D.VERKEHRSSICHERH.GEM.§ 131A ABS. 4 U. 5	106.112,17
			SUMME ORDENTLICHER HAUSHALT AUSGABEN	7.182.540,29
			SUMME GESAMT	7.182.540,29

NACHWEIS ÜBER FINANZZUWEISUNGEN, ZUSCHÜSSE ODER
BEITRÄGE AN UND VON GEBIETSKÖRPERSCHAFTEN
ZAHLUNGEN AN DIE LÄNDER

H/ANSATZ	POST	UGL	BEZEICHNUNG	SU.D.VORG.BETR.-SOLL
1/220024	7303		BERUFSSCHULKOSTENBEITRÄGE AN ANDERE LÄNDER	295.047,50
1/221124	7303		SCHULKOSTENBEITRÄGE AN ANDERE BUNDESLÄNDER	288.161,40
			SUMME ORDENTLICHER HAUSHALT AUSGABEN	583.208,90
			SUMME GESAMT	583.208,90

NACHWEIS ÜBER FINANZZUWEISUNGEN, ZUSCHÜSSE ODER
BEITRÄGE AN UND VON GEBIETSKÖRPERSCHAFTEN
ZÄHLUNGEN AN DIE GEMEINDEN

H/ANSATZ	POST	UGL	BEZEICHNUNG	SU.D.VORG.BETR.-SOLL
1/023014	7305		STAATSBÜRGERSCHAFTSEVIDENZ,KOSTENERS.AN GEMEINDEN	30.645,40
1/059025	7307		BEITRÄGE AN KOMMUNALPOL. VEREINIGUNGEN	300.000,00
1/179004	7355		FEUERWEHREINSATZGERÄTE AUS KATASTR.FONDSMITTELN	1.288.247,61
1/210024	7355	004	ZWECKZUSCH.A.GDEN.Z.SCHULBAU,SCHULBAUPROGR.2016-20	2.476.985,08
1/210024	7356		BEIHILFEN AUFGRUND DES MINDERHEITENSCHULGESETZES	0,00
1/210049	7355		BEIHILFEN ZUR ANSCHAFFUNG VON LEHRMITTELN	0,00
1/210054	7355		ZWECKZUSCHUSS GANZTÄGIGER SCHULFORMEN, PERSONAL	2.083.426,74
1/210054	7355	001	ZWECKZUSCHUSS GANZTÄGIGER SCHULFORMEN, INFRASTR.	1.045.870,26
1/210064	7355		ZWECKZUSCH.F.D.AUSBAU GANZT.SCHULFORMEN, BIG	0,00
1/240104	7305	010	BEITR.Z.PERS.AUFW.D.KINDERKRIPPENGR.,BEITR.A.GDEN.	4.316.550,65
1/240104	7305	020	BEITR.Z.PERS.AUFW.D.KINDERGARTENGR.,BEITR.A.GDEN.	20.188.596,36
1/240104	7305	030	BEITR.Z.P.AUFW.D.ALT.ERW.KINDERG.GR.,BEITR.A.GDEN	4.371.582,80
1/240104	7305	040	BEITR.Z.PERS.AUFW.D.HORTGRUPPEN, BEITR.A.GDEN.	706.997,95
1/240208	7305	001	ZWECKZU. Z. BAUAUFWAND V. KINDERBETREUUNGSEINR.	670.100,00
1/269007	7355		FÖRDERUNGSMASSNAHMEN	301.606,00
1/611505	7305		TRANSFER AN GEMEINDEN, SONSTIGES	0,00
1/771115	7355		FÖRDERUNG DER FREI-U.HALLENBÄDER	85.000,00
1/771135	7355		FÖRD.D.RAD-,REIT- UND WANDERWEGE	289.000,00
1/940004	7304	001	BEDARFSZUWEISUNGEN AN GEMEINDEN, ALLGEMEIN	36.269.628,02
1/940004	7304	002	BEDARFSZUWEISUNGEN AN GEMEINDEN ZUM SCHULBAU	0,00
1/940004	7304	003	BEDARFSZUWEISUNGEN AN GDEN Z.BAU V.KINDERGÄRTEN	0,00
1/940004	7304	004	BEDARFSZUWEISUNGEN, FÖRDERUNG DER FEUERWEHREN	1.365.000,00
1/940004	7304	005	BEDARFSZUWEISUNGEN, FÖRD.D.GEMEINDENETZWERKES	904.268,84
1/940004	7304	006	BEDARFSZUWEISUNGEN, FÖRDERUNG DES SCHULNETZWERKES	346.956,64
1/940004	7304	007	BEDARFSZUWEISUNGEN, AUS- U.WEITERBILD. GDE.BED.	123.600,00
1/940004	7304	008	BEDARFSZUWEISUNGEN, NUTZUNG D. E-VERGABE-PLATTFORM	27.800,00
1/940004	7304	009	BEDARFSZUWEISUNGEN, ALLGEMEINMED.BEREITSCH.DIENST	217.708,96
1/943008	7304		BDS.ZUSCHUSS ZUR FÖRD.D.UMWELTSCHUTZES (GDEN.)	0,00
1/944008	7304		BDS.ZUSCHUSS F.KATASTR.SCHÄDEN I.VERMÖGEN D.GDEN	0,00
1/945004	7305		PFLEGEFONDSGESETZ, GEMEINDEANTEIL	6.340.898,57
			SUMME ORDENTLICHER HAUSHALT AUSGABEN	83.750.469,88
			SUMME GESAMT	83.750.469,88

NACHWEIS ÜBER FINANZZUWEISUNGEN, ZUSCHÜSSE ODER
BEITRÄGE AN UND VON GEBIETSKÖRPERSCHAFTEN
ZÄHLUNGEN VOM BUND

H/ANSATZ	POST	UGL	BEZEICHNUNG	SU.D.VORG.BETR.-SOLL
2/010015	8500		BEITRAG DES BUNDES ZUM RUHEBEZUG DES LH	94.559,64
2/010015	8501		BEITRAG DES BUNDES FÜR LH UND LH-STV.	450.115,40
2/022008	8501		BUNDESREFUNDIERUNG, VERKEHRSMASSEN.	0,00
2/210061	8501		ZWECKZUSCH.F.D.AUSB.GANZT.SCHULFORM.,BIG,BDS.BEITR	0,00
2/340005	8501		BUNDESBEITRAG ZUM ANKAUF VON KUNSTWERKEN, GALERIE	36.500,00
2/411005	8500		LEISTUNGEN GEM. BEIHILFENGESETZ 1996 (REF. UST.)	8.139.564,88
2/413005	8500		LEISTUNGEN GEM. BEIHILFENGESETZ 1996 (REF. UST.)	4.551.303,95
2/426001	8501	002	GRUNDVERSORGUNG FÜR FREMDE - BUNDESANTEIL	16.447.271,27
2/435005	8500		LEISTUNGEN GEM. BEIHILFENGESETZ 1996 (REF. UST.)	1.729.274,50
2/483000	8551		WBF-ZG - BEITRAG DES BUNDES - ANNUITÄTENZUSCHÜSSE	32.715,31
2/510005	8501		LEBENSMITTELAUFSICHT, PROBENVERGÜTUNG	0,00
2/510005	8501	001	ZUSCH.D.BDS.F.GESUNDE KINDERGÄRTEN IM BURGENLAND	42.999,96
2/511005	8501		BEITR.D.BDS.F.LEBENS-,SOZIAL-U.FAMILIENBERAT.ST.	19.230,00
2/581019	8501		RÜCKERSATZ DES BUNDES F. RÜCKSTANDSUNTERSUCHUNGEN	0,00
2/649011	8500		ZWECKZUSCHÜSSE DES BUNDES GEM. § 48A KFG 1967	107.040,00
2/748011	8551		KATASTROPHENSCHÄDEN, BUNDESBEITRAG	215.089,59
2/940000	8500		BEDARFSZUWEISUNGEN	41.099.803,00
2/941000	8500		FINANZ.GEM.§23 ABS.1 FAG 2017	163.315,00
2/941035	8500		FINANZ.GEM.§24 FAG,SICHERST.E.NACHHALT.HAUSH.FÜHR.	4.669.000,00
2/943061	8500		WOHNBAU ZWECKZUSCHUSS GEM. § 27 ABS. 7 FAG	1.440.000,00
2/943061	8550		EISENBAHNKREUZUNGEN, ZWECKZUSCHUSS	423.280,00
2/943191	8500		ZUSCHUSS GEM.ART. 15A B-VG (ELEMENTARPÄDAGOGIK)	4.108.275,00
2/944001	8551		ZWECKZUSCHUSS FÜR DIE FEUERWEHR	1.443.856,61
2/944011	8501		ZWECKZUSCHUSS Z.BEHEBUNG V.KAT.SCHÄDEN (LAND)	0,00
2/944021	8501		ZWECKZUSCHUSS Z.BEHEBUNG V.KAT.SCHÄDEN (GEMEINDEN)	0,00
2/944031	8501		ZWECKZUSCHUSS FÜR DEN WARN- UND ALARMDIENST	121.971,28
2/944041	8501		ZWECKZUSCHUSS Z.BEH.V.KAT.SCHÄDEN (PH./JUR.PERS.)	0,00
2/945001	8501		ZWECKZUSCHUSS GEM. PFLEGEFONDSGESETZ	12.828.621,89
2/945021	8501		ZWECKZUSCHUSS, VERBOT PFLEGEREGRESS	6.765.039,73
			SUMME ORDENTLICHER HAUSHALT EINNAHMEN	104.928.827,01
			SUMME GESAMT	104.928.827,01

NACHWEIS ÜBER FINANZZUWEISUNGEN, ZUSCHÜSSE ODER
BEITRÄGE AN UND VON GEBIETSKÖRPERSCHAFTEN
ZÄHLUNGEN VON DEN GEMEINDEN

H/ANSATZ	POST	UGL	BEZEICHNUNG	SU.D.VORG.BETR.-SOLL
2/020015	8505		SACHVERSTÄNDIGENGUTACHTEN	32.452,21
2/080025	8505	001	PENSIONSBEITRÄGE (GEMEINDEANTEIL F.GEMEINDEBEAMTE)	1.732.889,96
2/080025	8505	002	PENSIONSBEITRÄGE (GEMEINDEANTEIL F.BÜRGERMEISTER)	0,00
2/210028	8505		BEITRAG DER GEM.F.D.ERRICHT.V.EXPOSITURKLASSEN	0,00
2/220025	8505		TEILERSATZ V.AN AND.BDS.LÄNDER GEL.SCHULK.-BEITR.	152.881,55
2/220035	8505		GEMEINDEBEITRÄGE ZUM BERUFSSCHULERZIEHERAUFWAND	651.082,41
2/220105	8505		SCHULERHALTUNGSBEITRÄGE	1.718.816,09
2/220205	8505		SCHULERHALTUNGSBEITRÄGE	1.194.770,47
2/230005	8505		BEITR.D SCHULERHALTER F. AUDIO-VISUELLE LEHRMITTEL	50.427,15
2/240015	8505		ASSISTENZKINDER.PÄDAGOG.,KOSTERNRÜCKERS.D.D.GEM.	34.583,23
2/320045	8505		MUSIKSCHULEN, 20 % GEMEINDEANTEIL F. PERSONALAUFW.	1.946.200,00
2/320045	8505	001	MUSIKSCHULEN, GEMEINDEANTEIL F. ABFERTIGUNGEN	52.339,79
2/411005	8505		BEITRAGSLEISTUNGEN DER GEMEINDEN, SOZIALHILFE	41.341.957,61
2/413005	8505		BEITRAGSLEISTUNGEN DER GEMEINDEN, BEHINDERTENHILFE	23.986.865,82
2/435005	8505		BEITRAGSLEISTUNGEN D.GEMEINDEN,KINDER- U.JUG.HILFE	12.126.202,84
2/510015	8505		SANITÄTSBEITRÄGE DER GEMEINDEN	1.462.669,12
2/825021	8505		GEBÜHREN F.TIERKÖRPER-U.SCHLACHTMÜLLBES.U.-VERARB.	572.283,04
			SUMME ORDENTLICHER HAUSHALT EINNAHMEN	87.056.421,29
			SUMME GESAMT	87.056.421,29

HAUSHALTSRECHNUNG FÜR DAS JAHR 2019

NACHWEIS ÜBER

ZUFÜHRUNGEN UND ENTNAHMEN AUS

RÜCKLAGEN

NACHWEIS ÜBER ZUFÜHRUNGEN UND ENTNAHMEN AUS RÜCKLAGEN 2019
HOHEITSVERWALTUNG

KONTO	UGL	KONTOBEZEICHNUNG	ANFÄNGL.STAND	UMSATZ SOLL	UMSATZ HABEN	SCHLIESSL.STAND
9393	111	SCHWERPUNKT 1, MASSNAHME 1, LD-MITTEL	4.413,44	0,00	0,00	4.413,44
9393	511	SCHWERPUNKT 5, MASSNAHME 1, LD-MITTEL	37,61	0,00	0,00	37,61
		SUMME KONTO 9393	4.451,05	0,00	0,00	4.451,05
9394	101	ELER, SP I, LAND	57.871,96	0,00	0,00	57.871,96
9394	102	ELER, SP II, LAND	169.912,36	0,00	0,00	169.912,36
9394	103	ELER, SP III, LAND	21.971,94	0,00	0,00	21.971,94
9394	104	ELER, SP IV, LAND	28.802,87	0,00	0,00	28.802,87
9394	201	EFF, LAND	3.886,88	0,00	0,00	3.886,88
9394	301	EFRE, P1, LAND PO	382.582,53	0,00	41.447,84	424.030,37
9394	311	EFRE, P1, LAND ADD.	5.557.026,86	204.000,00	192.934,19	5.545.961,05
9394	401	EFRE, P2, AF1, A1, LAND PO	100,00	0,00	0,00	100,00
9394	402	EFRE, P2, AF1, A2, LAND PO	100,00	0,00	0,00	100,00
9394	404	EFRE, P2, AF1, A4, LAND PO	1.078,80	0,00	0,00	1.078,80
9394	406	EFRE, P2, AF1, A6, LAND PO	131,00	0,00	0,00	131,00
9394	407	EFRE, P2, AF1, A7, LAND PO	62.629,65	61.800,00	0,00	829,65
9394	411	EFRE, P2, AF1, A1, LAND, ADD.	1.068,93	0,00	0,00	1.068,93
9394	412	EFRE, P2, AF1, A2, LAND ADD.	441,38	0,00	0,00	441,38
9394	413	EFRE, P2, AF1, A31, LAND, ADD.	2.457.900,00	0,00	0,00	2.457.900,00
9394	414	EFRE, P2, AF1, A4, LAND ADD.	100,00	0,00	0,00	100,00
9394	415	EFRE, P2, AF1, A5, LAND ADD.	100,00	0,00	0,00	100,00

NACHWEIS ÜBER ZUFÜHRUNGEN UND ENTNAHMEN AUS RÜCKLAGEN 2019
HOHEITSVERWALTUNG

KONTO	UGL	KONTOBEZEICHNUNG	ANFÄNGL. STAND	UMSATZ SOLL	UMSATZ HABEN	SCHLIESSL. STAND
9394	416	EFRE, P2, AF1, A6, LAND ADD.	100,00	0,00	0,00	100,00
9394	417	EFRE, P2, AF1, A7, LAND ADD.	202.978,98	202.656,32	0,00	322,66
9394	418	EFRE, P2, AF1, A8, LAND ADD.	165,00	0,00	0,00	165,00
9394	501	EFRE, P2, AF2, A1, LAND PO	58.449,20	0,00	0,00	58.449,20
9394	502	EFRE, P2, AF2, A2, LAND PO	200.366,76	0,00	0,00	200.366,76
9394	503	EFRE, P2, AF2, A3, LAND PO	58.985,78	0,00	0,00	58.985,78
9394	504	EFRE, P2, AF2, A4, LAND PO	363,00	0,00	0,00	363,00
9394	511	EFRE, P2, AF2, A1, LAND ADD.	32.650,19	0,00	0,00	32.650,19
9394	512	EFRE, P2, AF2, A2, LAND ADD.	100,00	0,00	0,00	100,00
9394	513	EFRE, P2, AF2, A3, LAND ADD.	417,68	0,00	0,00	417,68
9394	514	EFRE, P2, AF2, A4, LAND ADD.	626,00	0,00	0,00	626,00
9394	601	ESF, P1, A1, LAND PO	296,50	0,00	0,00	296,50
9394	602	ESF, P1, A2, LAND PO	33.688,49	0,00	0,00	33.688,49
9394	611	ESF, P1, A1, LAND ADD.	136,81	0,00	0,00	136,81
9394	612	ESF, P1, A2, LAND ADD.	100,00	0,00	0,00	100,00
9394	701	ESF, P2, AF2.1, A1, LAND PO	1.316,57	0,00	0,00	1.316,57
9394	702	ESF, P2, AF2.1, A2, LAND PO	259,18	0,00	0,00	259,18
9394	704	ESF, P2, AF2.1, A4, LAND PO	5.629,84	0,00	0,00	5.629,84
9394	705	ESF, P2, AF2.2, A2, LAND PO	161,23	0,00	0,00	161,23
9394	711	ESF, P2, AF2.1, A1, LAND ADD.	262,41	0,00	0,00	262,41

NACHWEIS ÜBER ZUFÜHRUNGEN UND ENTNAHMEN AUS RÜCKLAGEN 2019
HOHEITSVERWALTUNG

KONTO	UGL	KONTOBEZEICHNUNG	ANFÄNGL. STAND	UMSATZ SOLL	UMSATZ HABEN	SCHLIESSL. STAND
9394	712	ESF, P2, AF2.1, A2, LAND ADD.	2.298,59	0,00	0,00	2.298,59
9394	714	ESF, P2, AF2.1, A4, LAND ADD.	3.419,23	0,00	0,00	3.419,23
9394	801	ESF, P2, AF3.1, A1, LAND PO	946,13	0,00	0,00	946,13
9394	803	ESF, P2, AF3.1, A3, LAND PO	6.161,34	0,00	0,00	6.161,34
9394	804	ESF, P3, AF3.2, LAND PO	2.192,34	0,00	0,00	2.192,34
9394	811	ESF, P2, AF3.1, A1, LAND ADD.	30.174,00	20.000,00	0,00	10.174,00
9394	813	ESF, P2, AF3.1, A3, LAND ADD.	100,00	0,00	0,00	100,00
9394	901	TECHNISCHE HILFE EFRE, LAND PO	150.165,06	150.165,06	0,00	0,00
9394	902	TECHNISCHE HILFE ESF, LAND PO	13.260,16	0,00	0,00	13.260,16
9394	903	TECHNISCHE HILFE ELER, LAND PO	59.696,40	0,00	0,00	59.696,40
9394	911	TECHNISCHE HILFE EFRE, LAND ADD.	268.222,03	376.268,94	108.046,91	0,00
9394	912	TECHNISCHE HILFE ESF, LAND ADD.	244,00	0,00	0,00	244,00
9394	964	TRANSNATIONALE KOOPERATION, LAND PO	1.068.075,44	1.068.075,44	0,00	0,00
9394	965	INTERREGIONALE KOOPERATION, LAND PO	404.995,92	300.352,68	0,00	104.643,24
9394	966	TERR. ZUS. ÖSTERREICH-UNGARN, LAND PO	333.778,33	333.778,33	0,00	0,00
9394	967	TERR. ZUS. ÖSTERREICH-SLOWAKEI, LAND PO	423.054,22	0,00	0,00	423.054,22
9394	968	TERR. ZUS. ÖSTERREICH-SLOWENIEN, LAND PO	118.922,57	0,00	0,00	118.922,57
9394	970	LEISTUNGEN VORPERIODEN, RL, 5/782985/2980/001	1.754.678,87	995.216,94	0,00	759.461,93
		SUMME KONTO 9394	13.983.143,41	3.712.313,71	342.428,94	10.613.258,64
9395	001	RÜCKLAGEN, ÜBERGANGSPROGRAMM	57,66	0,00	0,00	57,66

KONTO	UGL	KONTOBEZEICHNUNG	ANFÄNGL.STAND	UMSATZ SOLL	UMSATZ HABEN	SCHLIESSL.STAND
9395	101	ELER, MASSNAHME 1, AGRAR BUND, ZENTRAL	1.184.080,41	153.107,14	21.757,97	1.052.731,24
9395	102	ELER, MASSNAHME 2, AGRAR + NA1, ZENTRAL	1.178.849,51	142.483,58	0,00	1.036.365,93
9395	103	ELER, MASSNAHME 3, FLÄCHEN, ZENTRAL	2.193.899,61	1.267.020,00	0,00	926.879,61
9395	104	ELER, TECHNISCHE HILFE, ÜP 14-20	769.247,88	187.590,41	0,00	581.657,47
9395	105	ELER, AGRAR LAND, DEZENTRAL	764.637,86	94.680,95	8.698,26	678.655,17
9395	106	ELER, AGRAR INFRASTRUKTUR DEZENTRAL	2.950.425,18	0,00	1.645.987,58	4.596.412,76
9395	107	ELER, NA1 LAND, DEZENTRAL	8.108.518,91	0,00	504.531,21	8.613.050,12
9395	108	ELER, LEADER	1.329.486,35	0,00	0,00	1.329.486,35
9395	111	EMFF, LAND 2014-2020	60.982,29	0,00	136.320,48	197.302,77
9395	201	EFRE, Z1A M1.1, FORSCHUNGSINFRASTRUKTUR FH	444.742,87	0,00	145.900,00	590.642,87
9395	202	EFRE, Z1A M1.2, ÜBERBETRIEBLICHE F&E-Projekte	173.345,31	0,00	536.426,31	709.771,62
9395	203	EFRE, Z1B M1.3, INNOVATIONSPROJEKTE	522.600,00	0,00	21.500,00	544.100,00
9395	204	EFRE, Z3D M2.3, INNOV.INV.PROJEKTE	438.587,68	33.500,51	172.355,27	577.442,44
9395	205	EFRE, Z3D M2.3, TOURISMUS	857.877,54	407.660,29	56.197,40	506.414,65
9395	206	EFRE, Z4B M3.1, INNOVATIVE UMWELTINVESTITIONEN	747.300,00	0,00	158.600,00	905.900,00
9395	207	EFRE, Z4F M3.5, CO2-REL. F&E UND INNOVATION	175.100,00	0,00	37.200,00	212.300,00
9395	208	EFRE, TH1, ZENTRALE AUFGABE ÖROK	251.150,00	38.189,00	0,00	212.961,00
9395	209	EFRE, TH2, AUFGABE DER LÄNDER RMB	275,93	0,00	0,00	275,93
9395	211	EFRE, M1.1, F&E KOMPETENZZENTREN UND CLUSTER	9.656.630,84	80.462,50	170.498,94	9.746.667,28
9395	212	EFRE, M1.2, FÖRD. TOUR- UND FREIZEITBETR.	5.457.300,00	708.500,00	0,00	4.748.800,00

NACHWEIS ÜBER ZUFÜHRUNGEN UND ENTNAHMEN AUS RÜCKLAGEN 2019
HOHEITSVERWALTUNG

KONTO	UGL	KONTOBEZEICHNUNG	ANFÄNGL.STAND	UMSATZ SOLL	UMSATZ HABEN	SCHLIESSL.STAND
9395	213	EFRE, M1.3, TOURISMUSM. UND ORG.TOUR.INFR.	2.374.114,76	0,00	374.061,72	2.748.176,48
9395	214	EFRE, M1.4, KULT. RESS. U. ANG. I.V.M. TOUR	120.914,03	0,00	157.146,40	278.060,43
9395	215	EFRE, M1.5, INFRASTRUKTUR UND VERKEHR	1.785.900,00	0,00	115.890,14	1.901.790,14
9395	216	EFRE, M1.6, GEOTECHN. ERK., DAMMSAN.	285.900,00	0,00	57.200,00	343.100,00
9395	217	EFRE, M1.7, UMSETZUNG REGIONAL GOVERNANCE	958.370,97	0,00	554.400,00	1.512.770,97
9395	218	EFRE, ADDITIONALITÄT, TH RMB	338,00	69,00	0,00	269,00
9395	301	ESF, Z8A M4.1, AKTIV. F. ARBEITSL. U. NEBENERWERBS	2.415.088,34	0,00	527.997,24	2.943.085,58
9395	302	ESF, Z8D M4.2, VERB.D.VEREINB.V.FAM.U.BER.	225.700,00	0,00	32.042,38	257.742,38
9395	303	ESF, Z8E M4.3, QUAL. V. UN. U. SCHL. U. FACHKR.	302.800,00	0,00	64.200,00	367.000,00
9395	304	ESF, Z8E M4.3, BEDARFSOR.QUAL.WISSENSBAS.GESELLSCH	140.200,00	0,00	29.700,00	169.900,00
9395	305	ESF, Z8F M4.4, AKTIVES UND GESUNDES ALTERN	560.100,00	0,00	118.900,00	679.000,00
9395	306	ESF, Z9A M4.5, MASSN.F.SOZ.BEN.U.ARB.M.F.PERSONEN	716.100,00	0,00	151.900,00	868.000,00
9395	307	ESF, Z9A M4.5, BEKÄMPFUNG DER FRAUENARMUT	224.492,15	0,00	19.130,96	243.623,11
9395	308	ESF, Z10C M4.7, ERWACHSENENBILDUNG UND LLL	103.448,00	0,00	405.954,57	509.402,57
9395	309	ESF, TH RMB	101.351,20	1.437,20	0,00	99.914,00
9395	311	ESF, M1.1, VERBESSERUNG DES ARBEITSMARKTES	6.220.387,21	0,00	2.114.042,06	8.334.429,27
9395	312	ESF, M1.2, QUALIF. UN, SCHLÜSSEL- U. FACHKR.	342.195,25	0,00	215.271,87	557.467,12
9395	313	ESF, M1.3, MÄDCHEN- UND FRAUENARBEIT	4.858,01	0,00	0,00	4.858,01
9395	314	ESF, M1.5, ERW.BILDUNG U. LEBENSBEGL. LERNEN	100,00	0,00	0,00	100,00
9395	315	ESF, M1.6, UMSETZUNG VON REGIONALGOVERNANCE	1.006.407,07	0,00	173.843,33	1.180.250,40

KONTO	UGL	KONTOBEZEICHNUNG	ANFÄNGL.STAND	UMSATZ SOLL	UMSATZ HABEN	SCHLIESSL.STAND
9395	316	ESF, ADD., TH RMB	57,00	0,00	0,00	57,00
9395	401	INTERREG, V-A ÖSTERR.-UNGARN, LAND	2.316.085,32	0,00	82.956,73	2.399.042,05
9395	402	INTERREG, V-A ÖSTERR.-SLOWAKEI, LAND	689.700,00	0,00	151.639,81	841.339,81
9395	403	INTERREG, V-A ÖSTERR.-SLOWENIEN, LAND	320.537,60	16.791,97	0,00	303.745,63
9395	404	TRANSNATIONALE KOOPERATION, LAND 14-20	514.014,98	0,00	37.509,64	551.524,62
9395	405	INTERREGIONALE KOOPERATION, LAND 14-20	321.273,37	0,00	107.653,48	428.926,85
		SUMME KONTO 9395	59.315.529,09	3.131.492,55	9.107.413,75	65.291.450,29
9401	001	DIENSTKRAFTWAGENBETRIEB, 1/020201/2980	329.660,63	329.660,63	0,00	0,00
9401	002	ELEKTR.DATENVERARBEITUNG, 1/020301/2980	0,00	0,00	386.460,88	386.460,88
9401	003	AUSBILDUNGSMASSN.BERUFSPRAKTIKANTEN, 1/059049/2980	126.807,99	126.807,99	0,00	0,00
9401	004	INFORMATION U.DOKUMENT., 1/021001/2980	9.668,51	9.668,51	0,00	0,00
9401	006	SELBSTH.-WERKSTÄTTEN-BETRIEBS-GMBH, 1/020009/2980	35.596,36	35.596,36	0,00	0,00
9401	007	PARK AND RIDE-ANLAGEN, 1/022008/2980/001	1.723.301,00	1.058.383,74	0,00	664.917,26
9401	008	RAUMORDNUNG U.-PLANUNG,1/022009/2980/001	558.389,27	558.389,27	50.535,40	50.535,40
9401	009	MASSN.D.VERKEHRSVERB., 1/022009/2980/002	2.664.751,26	2.664.751,26	969.430,28	969.430,28
9401	011	GRÄBERFÜRSORGE F.VERD. PERSÖNLICHK., 1/029015/2980	170,00	170,00	0,00	0,00
9401	012	BEITRÄGE MITGLIEDSCHAFTEN, 1/059038/2980	1.578,57	1.578,57	0,00	0,00
9401	013	KAUF V. HARD- U.SOFTWARE, 1/020313/2980	1.014.255,51	1.014.255,51	0,00	0,00
9401	014	LAD,AMTSSACHAUFWAND, RL, 1/020011/2980/001	273.495,26	273.495,26	46.313,12	46.313,12
9401	018	ERWERB V.BETEILIGUNGEN, ALLG.MITTEL, 1/914158/2980	1.400,00	1.400,00	0,00	0,00

NACHWEIS ÜBER ZUFÜHRUNGEN UND ENTNAHMEN AUS RÜCKLAGEN 2019
HOHEITSVERWALTUNG

KONTO	UGL	KONTOBEZEICHNUNG	ANFÄNGL.STAND	UMSATZ SOLL	UMSATZ HABEN	SCHLIESSL.STAND
9401	022	FUSSBALLAKADEMIE, ZUSCHUSS, RL, 1/914158/2980/001	655.806,00	655.806,00	97.912,00	97.912,00
9401	023	FREUNDE D.EIS.SCHLOSSPARKS, RL 1/020135/2980	7.157,25	7.157,25	0,00	0,00
9401	024	KOSTEN D.VERBINDUNGSST., 1/020908/2980	28.369,30	28.369,30	0,00	0,00
9401	026	SONDERMASSN.F.BESCHÄFTIG.AUSBILD,RL,1/059045/2980	69.000,00	69.000,00	0,00	0,00
9401	032	PATIENTENANWALT, RL, 1/550001/2980	2.879,72	5.758,94	2.879,22	0,00
9401	033	STATISTISCHER DIENST, RL,1/059001/2980	2.728,75	2.728,75	0,00	0,00
9401	034	SCHULUNGSTÄTIGKEIT, RL, 1/053009/2980	70.504,02	70.504,02	0,00	0,00
9401	035	FORTBILDUNGS- U.AUSBILDUNGSKOSTEN,RL 1/053039/2980	1.196.610,07	1.196.610,07	1.167.940,27	1.167.940,27
9401	037	NACHHALTIGE ENTWICKLUNG,1/022009/2980/002	8.049,46	8.049,46	0,00	0,00
9401	039	SICHERHEITSKONZEPT, ENTG.FIRMENLEIST 1/110009/2980	16.706,00	16.706,00	0,00	0,00
9401	042	STIFTUNG PRIV.PÄDAGOG.HOCHSCHULE, RL,1/280055/2980	3.656,29	3.656,29	0,00	0,00
9401	043	KINDER-JUGENDANWALT, AUFW.F.INFO, RL,1/439009/2980	479,04	479,04	0,00	0,00
9401	044	VERKEHRSVERBÜNDE, RL,1/022008/2980	2.016.171,80	1.300.000,00	4.775.119,67	5.491.291,47
9401	045	VERWALTUNGSÜBEREINKOMMEN, RL,1/059065/2980	167.250,14	167.250,14	0,00	0,00
9401	046	AUSBILDUNGSKOSTEN LEHRLINGE, RL,1/053039/2980/001	23.684,35	23.684,35	0,00	0,00
9401	047	LANDESSICHERHEITZENTRALE, 1/110005/2980	537,26	537,26	0,00	0,00
9401	049	GIS BURGENLAND, RL,1/059013/2980	1.158.875,52	1.158.875,52	218.864,00	218.864,00
9401	050	EHRENGABEN, 1/012009/2980	600,00	600,00	0,00	0,00
9401	052	INTERNATIONALE PROJEKTE, 1/059055/2980	9.184,38	9.184,38	0,00	0,00
9401	053	UMWELTANWALT, RL, 1/059061/2980/001	16.367,72	16.367,72	0,00	0,00

NACHWEIS ÜBER ZUFÜHRUNGEN UND ENTNAHMEN AUS RÜCKLAGEN 2019
HOHEITSVERWALTUNG

KONTO	UGL	KONTOBEZEICHNUNG	ANFÄNGL.STAND	UMSATZ SOLL	UMSATZ HABEN	SCHLIESSL.STAND
9401	054	KOORD.UMWELT-ROHSTOFF,ENERGIEANGEL., 1/059069/2980	3.508,15	3.508,15	0,00	0,00
9401	056	ENERGIE- UND UMWELTBERATUNG, 1/059069/2980/002	72.993,68	72.993,68	36.450,00	36.450,00
9401	060	AUFWEND.F.FRAUENANGELEG.,1/469205/2980	4.284,60	4.284,60	0,00	0,00
9401	061	LANDESIMMOBILIEN, 1/020041/2980	334.903,31	334.903,31	0,00	0,00
9401	062	LDS.GLEICHBEHANDLUNGSKOMM.,1/049001/2980	6.205,28	6.205,28	0,00	0,00
9401	065	FÖRDERUNGSBEITRÄGE AN VEREINE, RL,1/271035/2980	13.450,00	13.450,00	0,00	0,00
9401	066	DORFERNEUERUNGSMASSNAHMEN, RL,1/363019/2980	434.312,10	434.312,10	117.268,95	117.268,95
9401	067	DORFERNEUERUNG, VEREINSWESEN, RL,1/363019/2980/001	105.143,79	105.143,79	0,00	0,00
9401	068	FÖRDERUNG VON SOZIALHÄUSERN, RL,1/469215/2980	16.288,77	16.288,77	0,00	0,00
9401	072	INFRASTRUKTURMASSNAHMEN FAWI, 1/022009/2980	494.420,09	494.420,09	0,00	0,00
9401	074	BETRIEBL.GESUNDHEITSFÖRDERUNG, 1/059045/2980/001	45.789,71	45.789,71	0,00	0,00
9401	076	FÖRDERUNG V.KIRCHEN,VEREINEN U.S., 1/381105/2980	295.313,70	295.313,70	0,00	0,00
9401	077	FAWI-FÖRDERUNGSMASSNAHMEN, 1/522109/2980	318.104,72	918.104,72	600.000,00	0,00
9401	079	BERATUNGSL. UMSETZ. EU-PROJEKTE, 1/059055/2980/003	41.502,88	41.502,88	0,00	0,00
9401	080	RMB, ENTG.F.BEAUFTRAGUNGEN, 1/059055/2980/004	542.748,83	152.798,26	0,00	389.950,57
9401	082	ZWECKZUSCH. D. BDS F.EISENBAHNKR, RL,1/650004/2980	675.971,28	0,00	262.399,75	938.371,03
9401	083	ANTIDISKRIMINIERUNG, RL, 1/049001/2980/001	14.456,80	14.456,80	0,00	0,00
9401	084	VERKEHR SONSTIGES, RL, 1/690004/2980	159.291,46	4.705,73	8.715,00	163.300,73
		SUMME KONTO 9401	15.772.380,58	13.773.663,16	8.740.288,54	10.739.005,96
9403	001	BEDARFSZUWEISUNGEN F.GDEN, 1/940018/2980	701.696,42	0,00	1.241.240,54	1.942.936,96

NACHWEIS ÜBER ZUFÜHRUNGEN UND ENTNAHMEN AUS RÜCKLAGEN 2019
HOHEITSVERWALTUNG

KONTO	UGL	KONTOBEZEICHNUNG	ANFÄNGL.STAND	UMSATZ SOLL	UMSATZ HABEN	SCHLIESSL.STAND
9403	003	AUSSTATT.D.KATASTR.DIENST.,1/170003/2980	86.834,21	86.834,21	0,00	0,00
9403	004	AUFW. KATASTR.HILFEGES., 1/170019/2980	88.211,26	88.211,26	3.570,34	3.570,34
9403	005	UNFALLVERSICHERUNG,1/163004/2980	10.126,36	10.126,36	0,00	0,00
9403	007	GEMEINDEINFORMATIONEN, 1/023039/2980/001	28.661,09	28.661,09	0,00	0,00
9403	008	WIRTSCH.LANDESVERTEIDIGUNG,1/189015/2980	8.021,45	8.021,45	0,00	0,00
9403	009	ZIVILSCHUTZMASSNAHMEN ROTES KREUZ,1/180003/2980	5.950,00	5.950,00	0,00	0,00
9403	010	GEMEINDEDATENPROGRAMM,1/023039/2980/002	93.984,40	93.984,40	17.613,00	17.613,00
9403	011	FEUERWEHREINSATZGERÄTE A.KAT.MITTELN,1/179004/2980	3.288.012,32	605.000,00	760.609,00	3.443.621,32
9403	013	DRUCKSORTEN FÜR WAHLEN, 1/020091/2980	75.836,34	75.836,34	0,00	0,00
9403	015	AUSST. KATASTROPHENDIENST (RK), 1/170009/2980	25.362,31	25.362,31	0,00	0,00
9403	019	SUBVENTIONSMODUL D. FEUERWEHREN, 1/161015/2980	12.520,00	12.520,00	0,00	0,00
9403	022	ENTGELTE FÜR FIRMENLEISTUNGEN, RL,1/129009/2980	8.500,00	8.500,00	0,00	0,00
9403	023	PSYCHOSOZ. HELFER- UND OPFERBETR, RL,1/163009/2980	1.800,00	1.800,00	0,00	0,00
9403	024	STRAHLENSCH.KRISEN- KAT:MANAGEME, RL,1/179019/2980	34.975,00	34.975,00	0,00	0,00
9403	025	KOOPERATIONSPROJ. ANNA, BEITRAG, RL,1/023008/2980	44.560,78	58.700,00	39.658,18	25.518,96
9403	026	BEDARFSZUWEISUNG FEUERWEHR, RL,1/940004/2980	0,00	0,00	94.900,00	94.900,00
		SUMME KONTO 9403	4.515.051,94	1.144.482,42	2.157.591,06	5.528.160,58
9404	001	BÜRGERSCHAFTSRÜCKLAGE, RL,1/960018/2980	202.976,24	802.976,24	600.000,00	0,00
9404	002	ENTGELTE FÜR LEISTUNGEN VON FIRMEN, 1/020081/2980	814.005,86	814.005,86	190.143,79	190.143,79
9404	003	KH EISENSTADT, ZUSCHUSS F.BAUL.INV., 1/561028/2980	2.079.429,94	1.079.429,94	95.029,62	1.095.029,62

KONTO	UGL	KONTOBEZEICHNUNG	ANFÄNGL.STAND	UMSATZ SOLL	UMSATZ HABEN	SCHLIESSL.STAND
9404	004	NICHT AUFTEILBARE RL,1/912003/2980/001	68.790.335,92	2.925.185,13	66.971.331,24	132.836.482,03
9404	006	KRAGES, ZUSCHUSS F.BAUL.INVEST., 1/561038/2980	662.292,87	0,00	64.217,95	726.510,82
9404	007	KRAGES, ANWARTSCHAFTEN, 1/560018/2980/001	93.182,59	0,00	169.614,56	262.797,15
9404	009	WIRTSCHAFT BGLD GMBH, RL,1/914188/2980	658.468,93	935,28	0,00	657.533,65
9404	010	BEITRAG A.D. BUNDESSTRUKTURFONDS,1/590008/2980	259.417,00	259.417,00	0,00	0,00
9404	011	KOSTENERSATZ F.D.BUNDESSCHULBEHÖRDEN,1/023006/2980	2.561.201,60	0,00	2.452.600,00	5.013.801,60
9404	012	GELDVERKEHRSSPESEN,1/910009/2980	350.981,77	350.981,77	0,00	0,00
9404	017	DARLEHEN UND SCHULDENDIENST, 1/950008/2980	2.001.389,14	100.000,00	20.733,99	1.922.123,13
9404	018	ZWECKZ.D.BDS.BGLD.KINDER-U.JUGENDH. 1/945011/2980	120.120,00	0,00	0,00	120.120,00
9404	019	WIRTSCHAFT BGLD.GMBH, INV.ZUSCH.,1/914188/2980/001	223.300,27	223.300,27	0,00	0,00
9404	020	KH OBERWART, INVEST.ZUSCH., RL, 1/561038/2980/001	35.519.579,15	35.519.579,15	0,00	0,00
9404	021	ZUSCHUSS GEM.15A B-VG(ART 5 U.6),1/943091/2980/001	2.882.000,00	2.882.000,00	0,00	0,00
9404	022	LANDESZUSCHUSS, ELGA, RL, 1/560018/2980/002	1.300.000,00	0,00	0,00	1.300.000,00
9404	023	BEITR.LANDTAG VERTR.POL.PARTEIEN,RL, 1/059024/2980	110.125,82	110.125,82	0,00	0,00
9404	024	HOSPIZ PALLIATIV, RL, 1/945001/2980	400.806,07	0,00	73.382,37	474.188,44
9404	025	ZUSCHUSS gem. Art.15a B-VG ,RL,1/943091/2980/002	1.034.669,73	0,00	0,00	1.034.669,73
9404	026	RECHTE, LIZENZEN, SOFTWARE, RL, 1/020083/2980	33.563,20	33.563,20	0,00	0,00
9404	027	BURGEF BETR.ZUSCH.F.KRANKENAN,RL,1/560018/2980/003	371.587,73	0,00	0,00	371.587,73
9404	028	VERGÜT.F.EINH.KULTURFÖRDERBEITR, RL, 1/922008/2980	29.211,63	29.211,63	0,00	0,00
		SUMME KONTO 9404	120.498.645,46	45.130.711,29	70.637.053,52	146.004.987,69

NACHWEIS ÜBER ZUFÜHRUNGEN UND ENTNAHMEN AUS RÜCKLAGEN 2019
HOHEITSVERWALTUNG

KONTO	UGL	KONTOBEZEICHNUNG	ANFÄNGL. STAND	UMSATZ SOLL	UMSATZ HABEN	SCHLIESSL. STAND
9405	001	ERFORDERNISSE NATURSCHUTZ, 1/520004/2980	146.474,33	146.474,33	19.994,28	19.994,28
9405	002	SCHAFFUNG VON NATURPARKS, 1/520015/2980	2.420,00	2.420,00	0,00	0,00
9405	004	LANDSCHAFTSSCHUTZABGABE, 1/520005/2980	136.145,54	136.145,54	525.136,11	525.136,11
9405	006	FFH-RICHTL.,MANAGEMENTPL.,1/520004/2980/001	10.325,99	10.325,99	0,00	0,00
		SUMME KONTO 9405	295.365,86	295.365,86	545.130,39	545.130,39
9406	040	GESETZL.AUFGABEN, 1/715108/2980	93.614,27	93.614,27	602,74	602,74
9406	041	KOSTEN DER EU-VERORDNUNG, RL, 1/742045/2980	2.094,04	2.094,04	31.500,00	31.500,00
9406	042	INVESTITIONSPÖRD.MASSN., 1/742005/2980	0,00	0,00	41.623,00	41.623,00
9406	044	FÖRDERUNG D.WEINBAUES, 1/743005/2980	230.630,40	230.630,40	0,00	0,00
9406	045	FÖRD.SOZIALPOLIT.MASSN., 1/748035/2980	39.487,32	39.487,32	0,00	0,00
9406	046	JAGD- UND FISCHEREIKATASTER, 1/715109/2980	40.705,98	510.705,98	470.000,00	0,00
9406	048	ZINSENZUSCHÜSSE IN DER LANDWIRTSCH., 1/742108/2980	167.711,11	167.711,11	0,00	0,00
9406	049	LANDW.FÖRDERUNG A.NAT.MITTELN , 1/742125/2980	384.532,53	639.532,53	521.013,21	266.013,21
9406	050	LÄNDERÜBERGREIFENDE MASSNAHMEN, 1/743045/2980	0,00	0,00	36.808,98	36.808,98
9406	051	BERATUNG UND AUSBILDUNG, RL, 1/741025/2980	209.040,00	209.040,00	51.060,00	51.060,00
9406	052	SCHULKOSTENBEITRÄGE AN AND. BDS-L, 1/221124/2980	51.518,90	51.518,90	155.045,00	155.045,00
9406	053	UNWETTERKATASTROPHENSCHÄDEN, RL, 1/748015/2980	396.454,56	396.454,56	352.177,42	352.177,42
9406	054	BODENSCHUTZMASSNAHMEN, RL, 1/742025/2980	16.314,00	16.314,00	0,00	0,00
		SUMME KONTO 9406	1.632.103,11	2.357.103,11	1.659.830,35	934.830,35
9407	002	TECHNISCHE INSTRUMENTE, 1/712201/2980	2.366,07	2.366,07	0,00	0,00
		SUMME KONTO 9407	2.366,07	2.366,07	0,00	0,00

KONTO	UGL	KONTOBEZEICHNUNG	ANFÄNGL.STAND	UMSATZ SOLL	UMSATZ HABEN	SCHLIESSL.STAND
9408	003	ALLG.WIRTSCHAFTSFÖRDERUNG, 1/782025/2980	17.715.859,36	4.224.000,00	5.100.000,00	18.591.859,36
9408	008	LANDESANT.ÖKOSTROMGES.,1/751015/2980/001	626.878,34	626.878,34	0,00	0,00
9408	009	KOMMUNIKATIONS-U.INFORMATIONSMASSN.,1/789019/2980	43.085,60	43.085,60	0,00	0,00
9408	010	WIFÖG, JUNGUNTERNEHMER, 1/782025/2980	431.000,00	431.000,00	0,00	0,00
9408	011	WIFÖG, ZUSATZPROGRAMM, 1/782025/2980	1.012.959,31	1.012.959,31	0,00	0,00
9408	012	FAWI, WIRTSCHAFTSFÖRDERUNG, RL, 1/782025/2980/001	1.787.527,26	0,00	0,00	1.787.527,26
9408	014	WIFÖG, REGIONALFÖRDERUNG, 1/782025/2980	783.000,00	783.000,00	0,00	0,00
		SUMME KONTO 9408	22.400.309,87	7.120.923,25	5.100.000,00	20.379.386,62
9409	001	ZWECKZUSCHÜSSE DES BUNDES, 1/649018/2980	155.368,38	39.682,00	34.191,00	149.877,38
9409	002	FAHRVERBOTE AM NEUSIEDLER SEE, RL,1/660009/2980	1.020,00	1.020,00	0,00	0,00
9409	007	ENTGELTE F.LEISTUNGEN V.FIRMEN, 1/649009/2980/001	34.783,98	34.783,98	4.687,96	4.687,96
9409	008	VERSCHIEDENE MESSGERÄTE,LPD, RL,1/649003/2980	6.280,00	6.280,00	3.140,00	3.140,00
9409	009	SONST. RECHTS- BERATUNGSKOST. RL,1/649009/2980/002	12.750,00	12.750,00	0,00	0,00
9409	010	PRÜFERENTSCH.GRUNDQUALIF.BERUFSF.RL, 1/052078/2980	591,80	591,80	0,00	0,00
		SUMME KONTO 9409	210.794,16	95.107,78	42.018,96	157.705,34
9410	004	ALLG. TOURISMUSFÖRDERUNG, 1/771205/2980	3.986.920,00	18.320.469,60	16.830.000,00	2.496.450,40
9410	005	TOUR.MARKETINGM.U.SONST.FÖRD., 1/771105/2980	178.200,00	178.200,00	40.950,00	40.950,00
		SUMME KONTO 9410	4.165.120,00	18.498.669,60	16.870.950,00	2.537.400,40
9411	003	SCHULBAUAUFW.,ZWECKZUSCH., 1/210024/2980	1.034.916,86	1.034.916,86	2.953.231,78	2.953.231,78
9411	005	BEITRÄGE BAU V.KINDERGÄRT.,1/240208/2980	3.467.272,49	3.467.272,49	2.715.172,49	2.715.172,49

NACHWEIS ÜBER ZUFÜHRUNGEN UND ENTNAHMEN AUS RÜCKLAGEN 2019
HOHEITSVERWALTUNG

KONTO	UGL	KONTOBEZEICHNUNG	ANFÄNGL.STAND	UMSATZ SOLL	UMSATZ HABEN	SCHLIESSL.STAND
9411	007	BERUFSSCHULEN, SCHÜLERAUST., 1/220239/2980	4.160,00	4.160,00	0,00	0,00
9411	008	KINDERB.-U.BET., BILD.PROJ., KOMM.-U.INF.M, 1/214009	60.351,16	60.351,16	0,00	0,00
9411	009	SCHULREFORM, 1/023039/2980	123.190,00	123.190,00	0,00	0,00
9411	010	GANZTÄG.SCHULFORMEN, PERSONAL 1/210054/2980	4.672.242,54	14.016.727,62	11.933.301,16	2.588.816,08
9411	011	GANZTÄG.SCHULFORMEN, INFRASTRUKT. 1/210054/2980/001	5.440.247,61	16.320.742,83	15.274.872,29	4.394.377,07
9411	013	AUSSERSCHULISCHE JUGENDERZIEHUNG, 1/259045/2980/001	290.016,22	290.016,22	0,00	0,00
9411	014	AUSSERSCH.JGDERZ., FREIZEITVERANST, RL, 1/259005/2980	26.602,99	26.602,99	0,00	0,00
9411	018	BERUFSSCHULKOSTEN AN AND.LÄNDER, 1/220024/2980	61.646,90	61.646,90	0,00	0,00
9411	020	BEITR.Z.PERS.AUFW.D.KG, 1/240104/2980	1.862.271,18	1.862.271,18	0,00	0,00
9411	022	SCHULSPORTL.VERANSTALT., 1/232015/2980	47.284,44	47.284,44	0,00	0,00
9411	023	BEIH.MINDERHEITENSCHULGES., 1/210024/2980/002	24.500,00	49.000,00	24.500,00	0,00
9411	024	STUDENTENHEIME, 1/281065/2980	96.000,00	96.000,00	0,00	0,00
9411	026	SONST.BEIHILFEN F.SCHULZWECKE, RL, 1/232005/2980	31.867,62	31.867,62	21.969,60	21.969,60
9411	027	KOMMUNIKATIONS-U.INFORMATIONSMASSN., 1/239009/2980	169.102,49	169.102,49	0,00	0,00
9411	029	MEDIENCENTER BGLD, RL, 1/230003/2980	1.700,00	1.700,00	0,00	0,00
9411	030	MEDIENCENTER BGLD, SACHAUFWAND, 1/230009/2980	14.688,60	14.688,60	17.619,61	17.619,61
9411	034	LBS PINKAFELD, INTERN. KOSTEN, 1/220128/2980	11.200,00	11.200,00	0,00	0,00
9411	035	DIENSTNEHMERSCHUTZ LEHRER, RL, 1/231028/2980	277.500,00	277.500,00	150.000,00	150.000,00
9411	036	ALLG.BILD.PFLICHTSCH.LESIT.PERS, RL, 1/210000/2980	2.560.520,15	2.560.520,15	0,00	0,00
9411	037	BILDUNGSPROJEKT INTERN.KOOPERAT, RL, 1/239005/2980	0,00	0,00	549.269,02	549.269,02

KONTO	UGL	KONTOBEZEICHNUNG	ANFÄNGL.STAND	UMSATZ SOLL	UMSATZ HABEN	SCHLIESSL.STAND
9411	038	BILDUNGSWESEN, ENTGELTE, RL, 1/239029/2980	54.257,44	54.257,44	0,00	0,00
		SUMME KONTO 9411	20.331.538,69	40.581.018,99	33.639.935,95	13.390.455,65
9412	001	ARBEITNEHMERFÖRDERUNGSGES.,1/459018/2980	1.625.602,00	1.625.602,00	0,00	0,00
9412	006	MASSNAHM.JUGENDSCHUTZGES., 1/439004/2980	23.711,12	23.711,12	0,00	0,00
9412	010	FAWI-QUALIFIKATIONSFÖRDERUNG, 1/459025/2980	2.817.724,74	2.267.719,32	857.863,29	1.407.868,71
9412	012	QUALIFIKATIONSMASSNAHMEN, 1/459015/2980	69.254,65	927.117,94	859.153,29	1.290,00
9412	013	SENIORENFÖRDERUNG, 1/429034/2980	12.187,41	12.187,41	3.935,82	3.935,82
9412	016	FORT-WEITERBILDUNG,SUPERVIS, RL 1/439009/2980/001	0,00	0,00	8.197,70	8.197,70
9412	017	INTEGRATION, RL,1/426015/2980	186.796,06	186.796,06	75.741,50	75.741,50
9412	018	LEIST.F.PERSONEN I.HEIMEN U.ANST, RL,1/411218/2980	48.696,55	48.696,55	0,00	0,00
		SUMME KONTO 9412	4.783.972,53	5.091.830,40	1.804.891,60	1.497.033,73
9413	001	WOHNBAUFÖRDERUNG N.D.WBFG, 1/482028/2980	58.905.947,84	2.746.800,00	0,00	56.159.147,84
9413	002	ANNUITÄTZUSCHUSS, WSG, 1/483008/2980	30.626.816,69	19.685.827,55	0,00	10.940.989,14
9413	003	SONSTIGE ENERGIETRÄGER, RL, 1/759004/2980	5.495.622,53	5.495.622,53	0,00	0,00
9413	004	ENTGELTE F. FIRMLLEISTUNGEN, WSG, 1/480009/2980	0,00	0,00	94.092,30	94.092,30
9413	005	ENTGELTE F. FIRMLLEISTUNGEN, WSG, 1/759009/2980	0,00	0,00	6.432,69	6.432,69
		SUMME KONTO 9413	95.028.387,06	27.928.250,08	100.524,99	67.200.661,97
9414	001	SEUCHENBEKÄMPFUNG, IMPFK.,1/581009/2980	180.415,47	180.415,47	0,00	0,00
9414	003	TIERSCHUTZMASSNAHMEN, 1/520025/2980	293.408,41	293.408,41	138.630,00	138.630,00
9414	004	MASSNAHMEN DER VETERINÄRMEDIZIN, 1/581009/2980	250.097,87	250.097,87	0,00	0,00

NACHWEIS ÜBER ZUFÜHRUNGEN UND ENTNAHMEN AUS RÜCKLAGEN 2019
HOHEITSVERWALTUNG

KONTO	UGL	KONTOBEZEICHNUNG	ANFÄNGL.STAND	UMSATZ SOLL	UMSATZ HABEN	SCHLIESSL.STAND
9414	005	TIERKÖRP.-U.SCHLACHTMÜLLB.,1/825028/2980	197.302,23	197.302,23	0,00	0,00
9414	007	LDSKAM.D.TIERÄR.F.SCHUL., 1/580005/2980	33.000,00	33.000,00	0,00	0,00
9414	009	MASSN.I.BER.D.NUTZTIERHALTUNG, RL,1/749009/2980	12.750,00	12.750,00	0,00	0,00
		SUMME KONTO 9414	966.973,98	966.973,98	138.630,00	138.630,00
9415	001	GESUNDHEITSVORSORGE, RL,1/500009/2980	4.180,62	4.180,62	0,00	0,00
9415	002	FAMILIENFÖRDERUNG, RL,1/469105/2980	0,00	0,00	38.567,43	38.567,43
9415	004	ÖBIG-GESUNDHEITSBERICHT, 1/590109/2980	713,83	713,83	0,00	0,00
9415	005	LUFTREINHEITSMESSUNGEN, RL,1/522009/2980	165.747,42	165.747,42	0,00	0,00
9415	007	LUFTREINHEITSMESS.,MESSST.,1/522003/2980	53.888,35	53.888,35	0,00	0,00
9415	009	GESUNDHEITSINFORMAT.NETZ, 1/519035/2980	0,00	0,00	18.200,00	18.200,00
9415	012	LUNGENTUBERKULOSEFÜRSORGE,1/512109/2980	65.775,38	65.775,38	0,00	0,00
9415	013	FÖRDERU.TURN-U.SPORTWESEN,1/260007/2980	566.992,57	566.992,57	698.817,18	698.817,18
9415	014	ANSCHAFFUNG V.GERÄTEN U.ANLAGEN, 1/500003/2980	288,20	288,20	0,00	0,00
9415	015	FAMILIENBONUS, 1/469104/2980	523.363,96	523.363,96	0,00	0,00
9415	016	LEBENSMITTELAUFSICHT, RL,1/510009/2980	9.138,29	9.138,29	0,00	0,00
9415	017	SONSTIGE MED. BERATUNG, 1/512009/2980	182.960,21	182.960,21	0,00	0,00
9415	018	FAMILIENBERATUNGSSTELLEN, 1/511009/2980	13.681,23	13.681,23	0,00	0,00
9415	019	OBDUKTIONEN, 1/519029/2980	7.403,33	7.403,33	0,00	0,00
9415	021	ANSCHAFFUNG V.GERÄTEN U.ANLAGEN, 1/510003/2980	7.285,76	7.285,76	0,00	0,00
9415	023	DESINFEKTIONEN IN GEMEINDEN, 1/519023/2980	592,00	592,00	0,00	0,00

NACHWEIS ÜBER ZUFÜHRUNGEN UND ENTNAHMEN AUS RÜCKLAGEN 2019
HOHEITSVERWALTUNG

KONTO	UGL	KONTOBEZEICHNUNG	ANFÄNGL.STAND	UMSATZ SOLL	UMSATZ HABEN	SCHLIESSL.STAND
9415	024	MEDIZINISCHE PROJEKTE, 1/510005/2980	86.398,71	86.398,71	0,00	0,00
9415	025	MASSNAHMEN U.EINRICHTUNGEN, 1/519019/2980	4.411,73	4.411,73	0,00	0,00
9415	026	AUFWAND F. FLEISCHUNTERSUCHUNGEN, 1/581008/2980	27.446,68	27.446,68	0,00	0,00
9415	027	LAND-U.FORSTW. INSP., BETRIEBS.AUSST., 1/715113/2980	850,00	850,00	0,00	0,00
9415	028	RETTUNGSDIENSTE, RL, 1/530009/2980	21.600,00	21.600,00	0,00	0,00
9415	029	UNTERSUCHUNG F. SEX. DIENSTLEIST, RL,1/512108/2980	17.159,40	17.159,40	0,00	0,00
9415	030	KINDERREHABILITATION-BEITR.D.LDS, RL,1/512118/2980	105.000,00	0,00	178.796,00	283.796,00
9415	031	ÄRZTEBEREITSCHAFTSDIENST, RL,1/510008/2980	83.647,13	83.647,13	0,00	0,00
9415	032	BGLD RETTUNGSGESETZ LANDESBEITR, RL,1/530004/2980	0,00	0,00	1.000.000,00	1.000.000,00
		SUMME KONTO 9415	1.948.524,80	1.843.524,80	1.934.380,61	2.039.380,61
9416	001	WALDPÄDAGOGIK, RL,1/053029/2980	2.463,76	2.463,76	0,00	0,00
9416	002	WALDSCHÄDEN ZUSCHUSS, RL,1/742015/2980/003	32.934,54	32.934,54	0,00	0,00
9416	003	MASSNAHM.D.WALDPFLEGE, 1/742015/2980/001	33.502,61	33.502,61	0,00	0,00
9416	004	FORSTLICHER WEGEBAU, RL,1/710605/2980	340,00	340,00	0,00	0,00
9416	005	PROJEKTIERUNGSKOSTEN, RL,1/710009/2980	12.019,17	12.019,17	0,00	0,00
9416	006	BGLD. FORSTVEREIN, FB, RL, 1/749025/2980	1.270,00	1.270,00	0,00	0,00
		SUMME KONTO 9416	82.530,08	82.530,08	0,00	0,00
9417	001	MUSIKSCHULEN, ABFERTIG., 1/320044/2980	154.137,82	154.137,82	341.394,60	341.394,60
9417	003	ERSCHLIESS. BODENSCHÄTZE, 1/789009/2980	17.810,00	17.810,00	0,00	0,00
9417	004	LISZT-FESTSPIELE, 1/325007/2980	21.121,98	21.121,98	0,00	0,00

KONTO	UGL	KONTOBEZEICHNUNG	ANFÄNGL.STAND	UMSATZ SOLL	UMSATZ HABEN	SCHLIESSL.STAND
9417	009	MASSN.Z.FÖRDER.D.MUSIKPFLEGE, RL, 1/322005/2980	10.560,00	10.560,00	0,00	0,00
9417	011	FACHHOCHSCHULSTUDIENGÄNGE BGLD., 1/280018/2980	158.262,52	91.580,00	0,00	66.682,52
9417	012	SONST.FÖRD. BILDUNG-FACHHOCHSCHULEI, 1/271025/2980	26.391,25	26.391,25	0,00	0,00
9417	013	EIS. PFARRGASSE, MIETE BETRIEBSKOST, 1/271029/2980	5.822,24	5.822,24	0,00	0,00
9417	014	ZUWENDUNGEN BAUDENKMÄLER, RL, 1/362105/2980	136.506,49	136.506,49	0,00	0,00
9417	015	STIPENDIUM F.KÜNSTL.AUSBILDUNG, RL,1/320035/2980	13.990,25	13.990,25	0,00	0,00
9417	016	KULT. MASSNAHMEN, RL,1/381005/2980	10.825,78	10.825,78	0,00	0,00
9417	017	KULTURBERICHT U. VERÖFFENTLICH., RL,1/381049/2980	10.478,86	10.478,86	0,00	0,00
9417	018	SONSTIGE KULTUREINRICHTUNGEN, RL,1/390005/2980	3.060,00	3.060,00	0,00	0,00
9417	019	SONST.ZUWENDUNGEN A. KULTUSEINR., RL,1/390015/2980	9.568,81	9.568,81	0,00	0,00
9417	020	JOANNEUM RESEARCH, ZUSCHUSS, RL, 1/289025/2980	158.790,00	158.790,00	0,00	0,00
9417	021	FÖRDERUNG D. BÜCHEREIWESENS, RL, 1/273005/2980	2.010,00	2.010,00	0,00	0,00
9417	022	MASSN. Z. FÖRD.D. BILD. KÜNSTE, RL,1/312005/2980	42.339,52	42.339,52	0,00	0,00
9417	023	MASSN.Z.FÖRDERUNG D.LITERATURPFL, RL,1/351015/2980	61.365,92	61.365,92	0,00	0,00
9417	024	MASSN. Z. FÖRD.DER JUGENDKULTUR., RL,1/381015/2980	40.248,14	40.248,14	0,00	0,00
9417	025	INITIAT.KOOP.U.MITGLIEDERZUS.L.BGLD,1/381029/2980	224.150,00	224.150,00	0,00	0,00
9417	026	FBB, ZUSCHUSS, RL, 1/380188/2980	194.200,00	194.200,00	0,00	0,00
9417	027	KBB, ZUSCHUSS, RL, 1/380178/2980	0,00	0,00	248.000,00	248.000,00
9417	028	SONST.LEISTUNGEN EINZELPERSONEN, RL, 1/300009/2980	0,00	0,00	2.520,00	2.520,00
9417	029	ALLGEM.KULTURFÖRDERUNG, RL, 1/381025/2980	0,00	0,00	123.500,00	123.500,00
		SUMME KONTO 9417	1.301.639,58	1.234.957,06	715.414,60	782.097,12

NACHWEIS ÜBER ZUFÜHRUNGEN UND ENTNAHMEN AUS RÜCKLAGEN 2019
HOHEITSVERWALTUNG

KONTO	UGL	KONTOBEZEICHNUNG	ANFÄNGL.STAND	UMSATZ SOLL	UMSATZ HABEN	SCHLIESSL.STAND
9418	001	PUBLIKATIONEN, 1/283039/2980	8.825,50	8.825,50	0,00	0,00
9418	004	LANDESARCHIV, 1/361001/2980	71.762,34	71.762,34	10.010,00	10.010,00
9418	005	LANDESMUSEUM, RL,1/340009/2980	169.819,39	169.819,39	0,00	0,00
9418	006	LANDESKUNDL.FORSCHUNGSST.AUFW.,RL1/369009/2980	1.926,77	1.926,77	0,00	0,00
9418	007	BIBLIOTHEKSERFORDERNISSE, RL, 1/284009/2980	45.125,35	45.125,35	12.007,02	12.007,02
		SUMME KONTO 9418	297.459,35	297.459,35	22.017,02	22.017,02
9420	001	ZENTRALE VERWALTUNG, RL, 1/611413/2980	646.248,51	646.248,51	59.785,26	59.785,26
9420	002	PLANUNG UND PROJEKTIRUNG, RL, 1/611009/2980	0,00	0,00	55.502,37	55.502,37
9420	006	BETRIEBL. STRASSENERHALTUNG, RL, 1/611109/2980	289.173,58	289.173,58	0,00	0,00
9420	009	LANDESSTRASSEN (NEU- U. AUSBAU), RL, 1/611609/2980	2.451.365,07	2.451.365,07	1.049.256,28	1.049.256,28
9420	013	SONDERFINANZIERUNG B61a	6.750.938,58	3.042.479,50	998.968,31	4.707.427,39
9420	014	SONSTIGE BEITRÄGE, RL, 1/611505/2980	68.092,21	68.092,21	0,00	0,00
		SUMME KONTO 9420	10.205.817,95	6.497.358,87	2.163.512,22	5.871.971,30
9421	002	NEUSIEDLERSEE-SONDERPR., 1/521019/2980	423.185,40	378.601,07	192.337,17	236.921,50
9421	003	WASSERR.SOND./ALTLASTENS.,1/521029/2980	5.100,00	5.100,00	0,00	0,00
9421	005	ABFALLWIRTSCHAFT,BERATUNG, 1/521039/2980	20.180,72	20.180,72	0,00	0,00
9421	006	SONST.AMTSAUSSTATT., 1/521003/2980	26.539,56	26.539,56	0,00	0,00
9421	007	GIF, LANDESBEIHILFEN, 1/620006/2980	1.773.006,28	1.500.000,00	0,00	273.006,28
9421	009	SONDERABFALL-ÜBERW., 1/521003/2980/001	2.040,00	2.040,00	0,00	0,00
9421	010	REG.WASSERERSCHL.U.VERT.,1/620016/2980	43.637,13	43.637,13	0,00	0,00

NACHWEIS ÜBER ZUFÜHRUNGEN UND ENTNAHMEN AUS RÜCKLAGEN 2019
HOHEITSVERWALTUNG

KONTO	UGL	KONTOBEZEICHNUNG	ANFÄNGL.STAND	UMSATZ SOLL	UMSATZ HABEN	SCHLIESSL.STAND
9421	011	PROJEKTIERUNGSKOSTEN, 1/631009/2980	473.575,56	473.575,56	319.620,17	319.620,17
9421	012	SCHUTZWASSERBAUL.ANL.,1/631305/2980/001	310.424,22	310.424,22	2.254,10	2.254,10
9421	014	VERBESS.BODENHAUSHALT, 1/711005/2980/001	16.869,65	16.869,65	0,00	0,00
9421	016	ABA-LDS.BEIH. GEM.GIF-G.,1/621006/2980	5.981.176,88	2.500.000,00	50.604,62	3.531.781,50
9421	017	ÖST.-UNG.GEWÄSSERKOMMISS., 1/630009/2980	5.597,17	5.597,17	0,00	0,00
9421	022	GEWÄSSERGÜTEZUSTAND, 1/521009/2980	26.383,23	26.383,23	0,00	0,00
9421	024	HYDROGRAPHIEGESETZ, 1/629029/2980	8.543,26	8.543,26	0,00	0,00
9421	025	ABA - LANDESBEIHILFEN F.SANIERUNGEN, 1/621025/2980	40.700,00	40.700,00	0,00	0,00
9421	026	SONDERFÖRD. D.TRINKWASSERVERSORGUNG, 1/620025/2980	750,00	750,00	34.636,00	34.636,00
9421	029	HYDROGRAPHISCHER DIENST, 1/629019/2980	24.052,92	24.052,92	0,00	0,00
		SUMME KONTO 9421	9.181.761,98	5.382.994,49	599.452,06	4.398.219,55
9422	001	LÄRMTECHN.SANIERUNG EISENBAHNSTR., 1/523009/2980	48.184,64	48.184,64	0,00	0,00
9422	002	MASCHINENBAU, AMTSSACHAUFWAND, 1/020061/2980	121.352,68	121.352,68	0,00	0,00
9422	003	UNTERSUCH.U.PRÜF.NACH KFG, RL , 1/052048/2980	0,00	0,00	1.250,00	1.250,00
		SUMME KONTO 9422	169.537,32	169.537,32	1.250,00	1.250,00
9424	001	LANDESRECHNUNGSHOF, 1/002009/2980	55.653,43	55.653,43	0,00	0,00
		SUMME KONTO 9424	55.653,43	55.653,43	0,00	0,00
9425	001	LANDTAGSDIREKTION, 1/001109/2980	1.619,85	3.239,70	1.619,85	0,00
		SUMME KONTO 9425	1.619,85	3.239,70	1.619,85	0,00
9426	001	LVWG, AMTSSACHAUFWAND 1/045001/2980	22.772,75	22.772,75	0,00	0,00
		SUMME KONTO 9426	22.772,75	22.772,75	0,00	0,00
		S U M M E G E S A M T	387.173.449,95	185.420.300,10	156.324.334,41	358.077.484,26

KONTO	UGL	KONTOBEZEICHNUNG	ANFÄNGL. STAND	UMSATZ SOLL	UMSATZ HABEN	SCHLIESSL. STAND
9390	101	BH EISENSTADT, AMTSBL.,1/030011/2980/010	31.285,00	31.285,00	0,00	0,00
		SUMME KONTO 9390	31.285,00	31.285,00	0,00	0,00
		S U M M E G E S A M T	31.285,00	31.285,00	0,00	0,00

NACHWEIS ÜBER ZUFÜHRUNGEN UND ENTNAHMEN AUS RÜCKLAGEN 2019
BEZIRKSHAUPTMANNSCHAFT OBERPULLENDORF

KONTO	UGL	KONTOBEZEICHNUNG	ANFÄNGL. STAND	UMSATZ SOLL	UMSATZ HABEN	SCHLIESSL. STAND
9390	104	BH OBERPULLENDORF, AMTSBLATT, 1/030041/2980/010	3.820,00	3.820,00	0,00	0,00
		SUMME KONTO 9390	3.820,00	3.820,00	0,00	0,00
		S U M M E G E S A M T	3.820,00	3.820,00	0,00	0,00

KONTO	UGL	KONTOBEZEICHNUNG	ANFÄNGL.STAND	UMSATZ SOLL	UMSATZ HABEN	SCHLIESSL.STAND
9390	020	LBS PINKAFELD, AMTSSACHAUSG.,1/220105/2980	729.042,94	622.431,02	183.167,31	289.779,23
		SUMME KONTO 9390	729.042,94	622.431,02	183.167,31	289.779,23
		S U M M E G E S A M T	729.042,94	622.431,02	183.167,31	289.779,23

NACHWEIS ÜBER ZUFÜHRUNGEN UND ENTNAHMEN AUS RÜCKLAGEN 2019
LANDESBERUFSSCHULE EISENSTADT

KONTO	UGL	KONTOBEZEICHNUNG	ANFÄNGL. STAND	UMSATZ SOLL	UMSATZ HABEN	SCHLIESSL. STAND
9390	021	LBS EISENSTADT, AMTSAUSST.,1/220203/2980	461.440,22	461.440,22	461.440,22	461.440,22
		SUMME KONTO 9390	461.440,22	461.440,22	461.440,22	461.440,22
		S U M M E G E S A M T	461.440,22	461.440,22	461.440,22	461.440,22

KONTO	UGL	KONTOBEZEICHNUNG	ANFÄNGL. STAND	UMSATZ SOLL	UMSATZ HABEN	SCHLIESSL. STAND
9390	022	LFS STOOB, AMTSAUSST., 1/221003/2980	26.436,75	26.436,75	0,00	0,00
		SUMME KONTO 9390	26.436,75	26.436,75	0,00	0,00
		S U M M E G E S A M T	26.436,75	26.436,75	0,00	0,00

KONTO	UGL	KONTOBEZEICHNUNG	ANFÄNGL. STAND	UMSATZ SOLL	UMSATZ HABEN	SCHLIESSL. STAND
9390	040	LWFS EISENSTADT, BETRIEBSMITTEL-RL.	69.104,03	69.104,03	22.542,85	22.542,85
		SUMME KONTO 9390	69.104,03	69.104,03	22.542,85	22.542,85
		S U M M E G E S A M T	69.104,03	69.104,03	22.542,85	22.542,85

NACHWEIS ÜBER ZUFÜHRUNGEN UND ENTNAHMEN AUS RÜCKLAGEN 2019
LANDW. FACHSCHULE GÜSSING

KONTO	UGL	KONTOBEZEICHNUNG	ANFÄNGL. STAND	UMSATZ SOLL	UMSATZ HABEN	SCHLIESSL. STAND
9390	041	LWFS GÜSSING, BETRIEBSMITTEL-RL.	56.356,61	56.356,61	498,00	498,00
		SUMME KONTO 9390	56.356,61	56.356,61	498,00	498,00
		S U M M E G E S A M T	56.356,61	56.356,61	498,00	498,00

NACHWEIS ÜBER ZUFÜHRUNGEN UND ENTNAHMEN AUS RÜCKLAGEN 2019
BIOLOGISCHE STATION ILLMITZ

KONTO	UGL	KONTOBEZEICHNUNG	ANFÄNGL.STAND	UMSATZ SOLL	UMSATZ HABEN	SCHLIESSL.STAND
9390	050	BIOLOGISCHE STATION, RL 1/289009/2980	608.643,70	608.643,70	127.310,00	127.310,00
		SUMME KONTO 9390	608.643,70	608.643,70	127.310,00	127.310,00
		S U M M E G E S A M T	608.643,70	608.643,70	127.310,00	127.310,00

KONTO	UGL	KONTOBEZEICHNUNG	ANFÄNGL.STAND	UMSATZ SOLL	UMSATZ HABEN	SCHLIESSL.STAND
9390	070	JH-KONSERVATORIUM, BETRIEBSMITTEL-RL.	30.231,08	30.231,08	3.080,00	3.080,00
		SUMME KONTO 9390	30.231,08	30.231,08	3.080,00	3.080,00
		S U M M E G E S A M T	30.231,08	30.231,08	3.080,00	3.080,00

NACHWEIS ÜBER ZUFÜHRUNGEN UND ENTNAHMEN AUS RÜCKLAGEN 2019
BURGENLÄNDISCHE LANDESMUSEEN

KONTO	UGL	KONTOBEZEICHNUNG	ANFÄNGL. STAND	UMSATZ SOLL	UMSATZ HABEN	SCHLIESSL. STAND
9390	072	LANDESGALERIE, KUNSTW., 1/340009/2980/001	0,27	0,27	0,00	0,00
		SUMME KONTO 9390	0,27	0,27	0,00	0,00
		S U M M E G E S A M T	0,27	0,27	0,00	0,00

NACHWEIS ÜBER ZUFÜHRUNGEN UND ENTNAHMEN AUS RÜCKLAGEN 2019
LANDESFORSTGÄRTEN

KONTO	UGL	KONTOBEZEICHNUNG	ANFÄNGL. STAND	UMSATZ SOLL	UMSATZ HABEN	SCHLIESSL. STAND
9390	140	LANDESFORSTGÄRTEN, ANLAGEN,1/867003/2980	27.893,90	27.893,90	0,00	0,00
9390	145	LANDESFORSTGÄRTEN, SO.AUSG.,1/867009/2980	118.756,35	118.756,35	0,00	0,00
		SUMME KONTO 9390	146.650,25	146.650,25	0,00	0,00
		S U M M E G E S A M T	146.650,25	146.650,25	0,00	0,00

NACHWEIS ÜBER ZUFÜHRUNGEN UND ENTNAHMEN AUS RÜCKLAGEN 2019
LANDSCHAFTSPFLEGEFONDS

KONTO	UGL	KONTOBEZEICHNUNG	ANFÄNGL. STAND	UMSATZ SOLL	UMSATZ HABEN	SCHLIESSL. STAND
9391	050	LANDSCH. PFLEGEF. , AUSGL. RL. , 7/520005/2980	133.730,87	555.185,13	763.443,23	341.988,97
		SUMME KONTO 9391	133.730,87	555.185,13	763.443,23	341.988,97
		S U M M E G E S A M T	133.730,87	555.185,13	763.443,23	341.988,97

NACHWEIS ÜBER ZUFÜHRUNGEN UND ENTNAHMEN AUS RÜCKLAGEN 2019
LANDESFONDS FÜR DIE OPFER DES KRIEGES UND FASCHISMUS

KONTO	UGL	KONTOBEZEICHNUNG	ANFÄNGL.STAND	UMSATZ SOLL	UMSATZ HABEN	SCHLIESSL.STAND
9391	060	KRIEGSOPFERF., AUSGL.RL.,7/416019/2980	35.287,19	36.995,86	1.708,67	0,00
		SUMME KONTO 9391	35.287,19	36.995,86	1.708,67	0,00
		S U M M E G E S A M T	35.287,19	36.995,86	1.708,67	0,00

HAUSHALTSRECHNUNG FÜR DAS JAHR 2019

NACHWEIS ÜBER

DEN SCHULDENSTAND UND SCHULDENDIENST

KONTO	UGL	KONTOBEZEICHNUNG	ANFÄNGL. STAND	TILGUNG	ZUWACHS	SCHLIESSL. STAND	ZINSEN
3402	922	ÖSTERR.BUNDESFINANZIERUNGSAGENTUR, EUR-DL. 11-37	25.000.000,00-	0,00	0,00	25.000.000,00-	1.037.500,00
3402	932	ÖSTERR.BUNDESFINANZIERUNGSAGENTUR, EUR-DL. 14-19	50.000.000,00-	50.000.000,00	0,00	0,00	125.000,00
3402	935	ÖSTERR.BUNDESFINANZIERUNGSAGENTUR, EUR-DL. 15-20	50.000.000,00-	0,00	0,00	50.000.000,00-	1.950.000,00
3402	939	ÖSTERR.BUNDESFINANZIERUNGSAGENTUR, EUR-DL. 16-21	25.000.000,00-	0,00	0,00	25.000.000,00-	875.000,00
3402	942	ÖSTERR.BUNDESFINANZIERUNGSAGENTUR, EUR-DL. 17-21	24.000.000,00-	0,00	0,00	24.000.000,00-	840.000,00
3402	943	ÖSTERR.BUNDESFINANZIERUNGSAGENTUR, EUR-DL. 17-22	25.000.000,00-	0,00	0,00	25.000.000,00-	912.500,00
3402	945	ÖSTERR.BUNDESFINANZIERUNGSAGENTUR, EUR-DL. 18-62	42.500.000,00-	0,00	0,00	42.500.000,00-	1.615.000,00
3402	946	UNI CREDIT BANK AUSTRIA, EUR-DL. 18-19	30.500.000,00-	30.500.000,00	0,00	0,00	0,00
3402	947	ÖSTERR.BUNDESFINANZIERUNGSAGENTUR, EUR-DL. 19-44	0,00	0,00	44.800.000,00	44.800.000,00-	0,00
3402	948	BANK BURGENLAND, EUR-DL. 19-20	0,00	0,00	32.680.000,00	32.680.000,00-	0,00
		SUMME	272.000.000,00-	80.500.000,00	77.480.000,00	268.980.000,00-	7.355.000,00

Im Beschluss des Burgenländischen Landtages vom 13. Dezember 2018 über den Landesvoranschlag für das Jahr 2019 ist unter Punkt 8. die Bedeckung des Abganges geregelt.

Alle untenstehenden Vorgaben wurden im Jahr 2019 vollinhaltlich erfüllt.

8.1. Darlehen

Die Landesregierung wird ermächtigt, zur Bedeckung eines allfälligen Abganges sowie zur Umschuldung bestehender Darlehen und Anleihen, bis zur Höhe des allfälligen Abganges bzw. der erforderlichen Umschuldung per 31.12.2019 Darlehen und Anleihen mit oder ohne Darlehens- und Anleihebegleitgeschäfte (Zinsgeschäfte) aufzunehmen,

Im Jahr 2019 wurden Darlehen in der Gesamthöhe von EUR 77,48 Mio. refinanziert, wobei In den Darlehensaufnahmen bereits eine Tilgung in der Höhe von EUR 3,02 Mio. berücksichtigt ist.

8.1.1. deren Laufzeit 70 Jahre nicht übersteigt;

Die Laufzeit des 2019 aufgenommenen langfristigen Darlehens beträgt ca. 24,7 Jahre für ein Nominale von EUR 44,8 Mio. Kurzfristig wurden EUR 32,68 Mio. über den Jahresultimo 2019 (6 Tage) aufgenommen.

8.1.2. deren aktueller Rückzahlungsbetrag zusammen mit den Rückzahlungsbeträgen der übrigen aushaftenden Darlehen und Anleihen insgesamt die Einnahmen aus den Ertragsanteilen laut Landesvoranschlag 2019 nicht übersteigt;

Die Einnahmen aus den Ertragsanteilen laut Landesvoranschlag 2019 betragen EUR 542.747.100 (ohne Nachtrag). Ende des Jahres 2019 betrug die Summe aller aushaftenden lang- und kurzfristigen Darlehen EUR 268,98 Mio.

8.1.3. wenn die prozentuelle Gesamtbelastung für das Land zum Zeitpunkt des Abschlusses unter Zugrundelegung der klassischen internen Zinsfußmethode nicht mehr als 1 %-Punkt über der laufzeitgleichen Euro Swap-Rate bzw. des laufzeitgleichen Euribors, auf Grundlage der zwei Bankarbeitstage vor der Festlegung der Kondition in den entsprechenden Finanzinformationssystemen aufscheinenden Werte, liegt;

Das langfristige Darlehen 2019 über Nominale EUR 44,8 Mio. hatte bei einer Laufzeit vom 17.10.2019 bis 20.06.2044 (ca. 24,7 Jahre) einen Effektivzinssatz von 0,28905 % p.a. und lag damit unter der laufzeitgleichen Euro Swap-Rate von 0,64 % p.a. zum Aufnahmezeitpunkt. Die prozentuelle Höchstbelastungsgrenze für dieses Darlehen 2019 war 0,64 % + 1,00 % = +1,64 % p.a.

- 8.1.4. wenn das Value at Risk (VaR)-Maß des gesamten Darlehens- und Anleiheportefeuilles unter Miteinbeziehung der Darlehens- und Anleihebegleitgeschäfte (Punkt 8.3.) mindestens quartalsweise gemessen wird und mit 95 % Konfidenz in den jeweils nächsten 12 Monaten 8 % der Einnahmen aus den Ertragsanteilen laut Landesvoranschlag 2019 nicht übersteigt.

Die Einnahmen aus den Ertragsanteilen laut Landesvoranschlag 2019 betragen EUR 542.747.100, davon sind 8 % EUR 43.419.768.

Das Value at Risk (VaR)-Maß des gesamten Darlehens- und Anleiheportefeuilles unter Miteinbeziehung der Darlehens- und Anleihebegleitgeschäfte (Punkt 8.3.), berechnet mit 95 % Konfidenz in den jeweils nächsten 12 Monaten, erreichte Ende April 2019 mit EUR 14.073.896 oder einem Prozentanteil von 32,41 % von EUR 43.419.768 den höchsten Monatsendwert und Ende Juli 2019 mit EUR 11.363.503,61 Mio. oder einem Prozentanteil von 26,17 % von EUR 43.419.768 den niedrigsten Monatsendwert des Jahres.

- 8.2. Kassenkredite (Kassenstärker, Barvorlagen)

Der Landesfinanzreferent wird weiters ermächtigt, zur Deckung eines vorübergehenden Geldbedarfes Kassenkredite (Kassenstärker, Barvorlagen) mit Laufzeiten bis längstens 31.12.2019 aufzunehmen.

Die Bestimmungen der Punkte 8.1.3. bis 8.1.4. gelten dabei sinngemäß.

Im Jahr 2019 wurde ein Kassenkredit in der Höhe von EUR 16,0 Mio. vom 13.12.2019 bis 20.12.2019 bei der Österreichischen Bundesfinanzierungsagentur (OeBFA) in Anspruch genommen.

8.3. Darlehens- und Anleihebegleitgeschäfte

Die Landesregierung wird weiters ermächtigt, Darlehens- und Anleihebegleitgeschäfte durchzuführen. Das sind Zinsgeschäfte, die geeignet sind, die Zinsbelastungen bestehender Darlehens- und Anleiheverbindlichkeiten und/oder die Risiken gemäß Punkt 8.1.4. zu verringern. Diese Geschäfte dürfen höchstens im Ausmaß von 75 % der jeweiligen Stände an Darlehens- und Anleihegrundgeschäfte durchgeführt werden.

Der Darlehensstand zum 1.1.2019 betrug EUR 272,0 Mio. Es bestehen Zinsgeschäfte in der Höhe von rund EUR 150,0 Mio., also von rund 55 % des Darlehensstandes. Dem Höchstausmaß von 75 % der zum 1.1.2019 aushaftenden Darlehens- und Anleihegrundgeschäfte ist somit entsprochen worden.

Für diese Geschäfte sind betragsmäßige Verlustlimite einzurichten und mindestens quartalsweise zu überwachen, die insgesamt auf Basis jeweils gleitender 12-Monatsdurchschnitte 20 % der Ertragsanteile laut Landesvoranschlag 2019 nicht übersteigen.

Die Einnahmen aus den Ertragsanteilen laut Landesvoranschlag 2019 betrugen EUR 542.747.100, davon sind 20 % EUR 108.549.420.

Als Verlustlimite gelten unbare, d.h. nicht realisierte Negativbewertungen der Darlehens- und Anleihebegleitgeschäfte. Sie erreichten auf Basis jeweils gleitender 12-Monatsdurchschnitte bis Ende Jänner 2019 mit EUR 80,7 Mio. oder einem Prozentanteil von 73,8 % von EUR 108.549.420 den niedrigsten Monatsendwert und Ende Dezember 2019 mit EUR 96,9 Mio. oder einem Prozentanteil von 89,2 % von EUR 108.549.420 den höchsten Monatsendwert des Jahres.

8.4. Gültigkeit Finanzgebarung

Für alle ab 21. September 2017 zur Bedeckung des Abganges neu abgeschlossenen Transaktionen (Darlehen, Anleihen, Kassenkredite, Darlehens- und Anleihebegleitgeschäfte) sind neben den normierten Bestimmungen auch die des Punktes 9. einzuhalten.

Im Beschluss des Burgenländischen Landtages vom 13. Dezember 2018 über den Landesvoranschlag für das Jahr 2019 ist unter Punkt 9. die Finanzgebarung geregelt.

Alle untenstehenden Vorgaben wurden im Jahr 2019 vollinhaltlich erfüllt.

9. Finanzgebarung

- 9.1. Ausgehend von § 2a Bundesfinanzierungsgesetz (BFinG) wurde am 21. September 2017 im Bgld. Landtag ein Gesetz über die risikoaverse Ausrichtung der Finanzgebarung einschließlich eines Spekulationsverbotes für das Land und sonstige öffentliche Rechtsträger (Burgenländisches Finanzgebarungs- und Spekulationsverbotsgesetz - Bgld. FGSVG) beschlossen. Rechtsträger im Sinne dieses Gesetzes sind das Land Burgenland und sonstige Rechtsträger, die dem Sektor Länder zugerechnet werden, soweit deren Organisation vom Land Burgenland gesetzlich geregelt wird. Dieses Gesetz dient der Sicherstellung einer risikoaversen Ausrichtung der Finanzgebarung von Rechtsträgern, insbesondere bei Aufnahme von Schulden, bei Veranlagung öffentlicher Mittel, beim Schuldenportfoliomanagement und beim Risikomanagement.

Die Kreditoperationen des Landes wurden im Jahr 2019 überwiegend beim Bund/OeBFA durchgeführt. Die sonstigen Rechtsträger iSd Bgld. FGSVG (Landesfeuerwehrverband Burgenland und Landwirtschaftskammer Burgenland) haben dem Land bestätigt, dass im Jahr 2019 diese Bestimmungen eingehalten wurden.

- 9.2. Rechtsträger haben ihre Finanzgebarung insbesondere bei der Aufnahme von Schulden, beim Schuldenportfoliomanagement, bei der Veranlagung öffentlicher Mittel und beim Risikomanagement bezüglich der Risikoarten Kreditrisiko, Liquiditätsrisiko, Marktrisiko, operationales Risiko, Reputationsrisiko und Rechtsrisiko risikoavers auszurichten.

Da die Schuldenaufnahme im Jahr 2019 überwiegend beim Bund (siehe Punkt 9.1) erfolgte, sind die angesprochenen Risiken bei der Aufnahme des Landes von Schulden in seinem Risikomanagement als äußerst gering anzusehen. Die Veranlagung liquider Mittel des Landes erfolgte im Jahr 2019 nur kurzfristig bei Banken. Die sonstigen Rechtsträger iSd Bgld. FGSVG (Landesfeuerwehrverband Burgenland und Landwirtschaftskammer Burgenland) haben die Einhaltung der Bestimmungen für 2019 bestätigt.

9.3. Die Grundsätze des § 2a Bundesfinanzierungsgesetz (BFinG) sind im Jahr 2019 einzuhalten.

Die Grundsätze des § 2a Bundesfinanzierungsgesetz (BFinG) wurden im Jahr 2019 eingehalten. Die Finanzgebarung des Landes erfolgt gemäß §§ 3, 4 Bgld. FGSVG risikoavers. Es wurden im Jahr 2019 keine vermeidbaren Risiken eingegangen, das Schulden- und Liquiditätsmanagement erfolgt auf Basis einer strategischen Jahresplanung. Den Grundsätzen der personellen Trennung von Treasury und Risikomanagement (4-Augen Prinzip) und der Transparenz über getätigte Transaktionen wurde entsprochen.

Bericht gem. § 5 Bgld. FGSVG

Im Jahr 2019 wurden Darlehen in der Gesamthöhe von EUR 77,48 Mio. refinanziert. In den Darlehensaufnahmen ist eine Tilgung in der Höhe von EUR 3,02 Mio. berücksichtigt.

Im Jahr 2019 wurde das EUR-Darlehen bei der OeBFA in Höhe von EUR 50,0 Mio. getilgt. Des Weiteren wurde das Darlehen bei der UniCredit Bank Austria AG in der Höhe von EUR 30,5 Mio. getilgt.

ÖSTERR.BUNDESFINANZIERUNGSAGENTUR, EUR-DL. 14-19	50.000.000,00	50.000.000,00	0,00
UNICREDIT BANK AUSTRIA AG, EUR-DL. 18-19	30.500.000,00	30.500.000,00	0,00
SUMME	80.500.000,00	80.500.000,00	0,00

Die Refinanzierung der oben angeführten Darlehen in der Gesamthöhe von EUR 80,5 Mio. wurde unter Berücksichtigung einer Einsparung von EUR 3,02 Mio. durch ein Darlehen bei der OeBFA sowie ein Darlehen bei der Bank Burgenland, wie unten dargestellt, durchgeführt:

DARLEHEN	ANFÄNGL.STAND	SCHLISSL.STAND	
ÖSTERR.BUNDESFINANZIERUNGSAGENTUR, EUR-DL. 19-44	0,00	44.800.000,00	44.800.000,00
BANK BURGENLAND EUR-DL. 19-20	0,00	32.680.000,00	32.680.000,00
SUMME	0,00	77.480.000,00	

Da bei der OeBFA ein jährliches zahlenmäßiges Limit bezüglich Darlehensaufnahmen besteht, refinanziert sich das Land Burgenland kurzfristig bei jener Bank, welche die günstigsten Konditionen anbietet.

Der gesamte Schuldendienst (Tilgung und Zinsen – ohne Umschuldung) erforderte im Jahr 2019 einen Aufwand von 7.355.000 Euro, das sind 0,54 % der Gesamtausgaben der ordentlichen Gebarung 2019 (EUR 1.362.107.083,41). Der Gesamtschuldenstand des Landes zum 31.12.2019 von EUR 268,98 Mio. stellt eine Belastung der Landesfinanzen von 19,75 % der Gesamtausgaben der ordentlichen Gebarung 2019 dar.

	Anfängl. Stand	Tilgung	Zuwachs	Schließl. Stand	Zinsen
Darlehen	272.000.000,00	80.500.000,00	77.480.000,00	268.980.000,00	7.355.000,00
Gesamtschuldenstand	272.000.000,00	80.500.000,00	77.480.000,00	268.980.000,00	7.355.000,00

Zinstauschverträge (historische, in den Jahren 2003/2004 eingegangene Positionen)

Position	Fälligkeitsdatum	Bezugsbetrag notional amount	zu zahlender Fixzinssatz 30/360	zu erhaltender variabler Zinssatz act/360
BAWAG P.S.K.	31.07.2033	EUR 25.000.000,00	5,120%	EUR-6M Euribor
BAWAG P.S.K.	31.07.2033	EUR 25.000.000,00	5,100%	EUR-6M Euribor
BAWAG P.S.K.	31.07.2033	EUR 25.000.000,00	5,220%	EUR-6M Euribor
Uni Credit Bank Austria AG	31.07.2033	EUR 25.000.000,00	5,250%	EUR-6M Euribor
HETA Asset Resolution AG	31.07.2033	EUR 25.000.000,00	5,245%	EUR-6M Euribor
Raiffeisenlandesbank NÖ-Wien AG	31.07.2033	USD 29.250.000,00	5,990%	6M USD-Libor

Die sonstigen Rechtsträger iSd Bgld. FGSVG (Landesfeuerwehrverband Burgenland und Landwirtschaftskammer Burgenland) haben schriftlich bestätigt, dass ihre jeweiligen Berichte gem. § 5 Bgld. FGSVG im Jahresabschluss 2019 aufgenommen werden.

		2015	2016	2017	2018	2019
Schuldenstand laut Datenschnittstelle (Satzart 03)		278	276	274	272	269
plus	Schlüsseleinheiten	952	1.057	1.049	1.049	1.049
	Burgenländische Krankenanstalten Gesellschaft mbH - KRAGES	68	43	46	53	53
	Landesholding Burgenland GmbH	314	450	450	450	450
	Bgl. Landesholding Vermögensverwaltungs GmbH & Co OG	0	0	0	0	0
	BELIG - Beteiligungs- und Liegenschafts GmbH	160	164	163	168	168
	Wohnbau Burgenland GmbH	409	400	390	378	378
	Burgenländischer Gesundheitsfonds	0			0	0
plus	Sonstige Außerbudgetäre Einheiten	26	27	13	13	13
plus	Landeskammern	0	3	5	5	5
minus	Intrasubsektorale Konsolidierung S.1312	200	331	321	321	321
minus	Intergovernmentale Forderungen	2	2	1	1	1
	Darlehen des Landes an Gemeinden					
Beitrag des Landes zum Öffentlichen Schuldenstand		1.054	1.032	1.020	1.016	1.013

* Quelle Statistik Austria/Direktion Volkswirtschaft

NACHWEIS
ÜBER DEN STAND DER NOCH NICHT FÄLLIGEN
VERWALTUNGSFORDERUNGEN UND -SCHULDEN 2019

NACHWEIS ÜBER DEN STAND DER NOCH NICHT FÄLLIGEN VERWALTUNGSFORDERUNGEN UND -SCHULDEN

BEZEICHNUNG	ANFÄNGL.STAND	ZUGANG	ABGANG	SCHLIESSL.STAND
I. LANDESVRWALTUNG				
A) FORDERUNGEN				
1) GEHALTSVORSCHÜSSE				
a) BEZUGS- UND PENSIONS-VORSCHÜSSE DER LANDESBEDIENSTETEN	4.475,00	17.100,00	5.000,00	16.575,00
b) DER LEHRER AN ALLGEMEINBILDENDEN PFLICHTSCHULEN (SONSTIGE)	10.145,00	0,00	5.300,00	4.845,00
c) DER LEHRER AN BERUFSBILDENDEN PFLICHTSCHULEN (SONSTIGE)	480,00	0,00	480,00	0,00
2) DARLEHEN GEMÄSS WFG	931.832.592,06	44.136.310,05	29.300.030,91	946.668.871,20
3) DARLEHEN GEMÄSS WSG	128.428.868,97	2.949.280,66	4.808.265,43	126.569.884,20
SUMME A	1.060.276.561,03	47.102.690,71	34.119.076,34	1.073.260.175,40

NACHWEIS ÜBER DEN STAND DER NOCH NICHT FÄLLIGEN VERWALTUNGSFORDERUNGEN UND -SCHULDEN

BEZEICHNUNG	ANFÄNGL.STAND	ZUGANG	ABGANG	SCHLIESSL.STAND
B) DUBIOSE FORDERUNGEN				
1) REGRESSFORDERUNGEN AUS EINGETRETENEN HAFTUNGSFÄLLEN AUS VERBÜRGTEN DARLEHEN				
a) OSKAR SCHMIDT & CO KG., KITTSEE BZW. KOMPLEMENTÄR ING. OSKAR SCHMIDT, KITTSEE	123.839,06	0,00	0,00	123.839,06
2) RÜCKZUERSTATTENDE BOHRUNGSKOSTEN NACH NUTZUNG DES MINERALWASSERS				
a) EVENTUALFORDERUNG AN GEMEINDE PIRINGSDORF	89.552,35	0,00	0,00	89.552,35
b) EVENTUALFORDERUNG AN GEMEINDE ST.MARTIN	14.193,99	0,00	0,00	14.193,99
c) EVENTUALFORDERUNG AN GEMEINDE MÖRBISCH	9.905,51	0,00	0,00	9.905,51
SUMME B	237.490,91	0,00	0,00	237.490,91
SUMME A	1.060.276.561,03	47.102.690,71	34.119.076,34	1.073.260.175,40
SUMME B	237.490,91	0,00	0,00	237.490,91
SUMME VERWALTUNGSFORDERUNGEN	1.060.514.051,94	47.102.690,71	34.119.076,34	1.073.497.666,31

NACHWEIS ÜBER DEN STAND DER NOCH NICHT FÄLLIGEN VERWALTUNGSFORDERUNGEN UND -SCHULDEN

BEZEICHNUNG	ANFÄNGL.STAND	ZUGANG	ABGANG	SCHLIESSL.STAND
C) DARLEHENSZUSICHERUNGEN				
1) ZUGESICHERTE, NOCH NICHT AUSBEZAHLTE DARLEHEN GEMÄSS WFG	44.133.930,58	50.661.035,97	44.136.310,05	50.658.656,50
2) ZUGESICHERTE, NOCH NICHT AUSBEZAHLTE DARLEHEN GEMÄSS WSG	10.890.910,62	2.565.586,62	2.949.280,66	10.507.216,58
3) ZUGESICHERTE, NOCH NICHT AUSBEZAHLTE ZINSENZUSCHÜSSE GEMÄSS WFG	1.515.609,86	0,00	162.142,36	1.353.467,50
SUMME C	56.540.451,06	53.226.622,59	47.247.733,07	62.519.340,58

NACHWEIS ÜBER DEN STAND DER NOCH NICHT FÄLLIGEN VERWALTUNGSFORDERUNGEN UND -SCHULDEN

BEZEICHNUNG	ANFÄNGL.STAND	ZUGANG	ABGANG	SCHLIESSL.STAND
D) SONSTIGE VERWALTUNGSSCHULDEN				
1) VERKEHRSVERBÜNDE OSTREGION VEREINBARUNG ROEEE / LAND BURGENLAND	3.996.000,00	4.926.535,00	3.996.000,00	4.926.535,00
2) VERKEHRSVERBÜNDE OSTREGION VERKEHRSDIENSTEVERTRAG OEGB / LAND*)	7.800.000,00	102.672.077,00	7.800.000,00	102.672.077,00
*) die Beträge werden gemäß Vereinbarung, jedoch ohne jährliche Indexierung dargestellt				
3) MASSNAHMEN DER VERKEHRSVERBERSERUNG NEUSIEDLER SEEBAHN GmbH	525.000,00	1.199.700,00	525.000,00	1.199.700,00
SUMME D	12.321.000,00	108.798.312,00	12.321.000,00	108.798.312,00
SUMME C	56.540.451,06	53.226.622,59	47.247.733,07	62.519.340,58
SUMME D	12.321.000,00	108.798.312,00	12.321.000,00	108.798.312,00
SUMME VERWALTUNGSSCHULDEN	68.861.451,06	162.024.934,59	59.568.733,07	171.317.652,58

HAUSHALTSRECHNUNG FÜR DAS JAHR 2019

NACHWEISUNG

ÜBER DEN STAND AN WERTPAPIEREN

NACHWEISUNG ÜBER DEN STAND AN WERTPAPIEREN
FÜR DIE HOHEITSVERWALTUNG

KONTO	UGL	KONTOBEZEICHNUNG	ANFÄNGL. SALDO	UMSATZ SOLL	UMSATZ HABEN	SCHLIESSL. SALDO
		SUMME GESAMT	0,00	0,00	0,00	0,00

HAUSHALTSRECHNUNG FÜR DAS JAHR 2019

NACHWEISUNG

ÜBER DEN STAND AN BETEILIGUNGEN

NACHWEISUNG ÜBER DEN STAND AN BETEILIGUNGEN
FÜR DIE HOHEITSVERWALTUNG

KONTO	UGL	KONTOBEZEICHNUNG	ANFÄNGL.SALDO	UMSATZ SOLL	UMSATZ HABEN	SCHLIESSL.SALDO
0802	005	BURGENLAND TOURS GMBH, STAMMKAP. 25 %	9.084,10	0,00	0,00	9.084,10
0806	004	ERSTES BGLD.RECHENZENTRUM GMBH, 66,67%	19.379,42	87.559,53	0,00	106.938,95
0806	006	VERKEHRSVERBUND OST-REGION (VOR) GMBH, SK 12 %	12.000,00	0,00	0,00	12.000,00
0806	012	ÖSTERR. WEINMARKETING GMBH, STAMMKAP. 15 %	10.900,93	0,00	0,00	10.900,93
0806	015	THERMENGOLFANLAGE LOIPERSD.-FÜRSTENF.-RUD., 0,46 %	7.267,28	0,00	0,00	7.267,28
0806	022	BGLD. KRANKENANSTALTEN GMBH, STAMMKAP. 10%	4.000,00	0,00	0,00	4.000,00
0806	025	REGIONALMANAGEMENT BGLD. GMBH, STAMMKAP. 100 %	36.336,42	0,00	0,00	36.336,42
0806	032	OSG - OBERWARTER SIEDL.GEN., 8 GESCHÄFTSANT.	174,40	0,00	0,00	174,40
0806	033	ERSTE BGLD GEMEINN.SIEDLUNGSGEN., 1 GESCHÄFTSANT.	21,80	0,00	0,00	21,80
0806	037	LANDESHOLDING BGLD. GMBH, STAMMKAP. 100 %	15.000.000,00	0,00	0,00	15.000.000,00
0806	041	AVITA RESORT GMBH, STAMMKAPITAL 24 %	8.720,74	0,00	0,00	8.720,74
0806	042	ASFINAG SERVICE GMBH, STAMMKAP. 1,67 %	250.000,00	0,00	0,00	250.000,00
0806	043	FUSSBALLAKADEMIE BURGENLAND GMBH, STAMMKAP. 45 %	15.750,00	0,00	0,00	15.750,00
0806	044	FUSSBALLAKADEMIE MATTERSBURG GMBH, STAMMKAP. 40 %	14.000,00	0,00	0,00	14.000,00
0806	045	ARBEITSSSTIFTUNG BURGENLAND GMBH, STAMMKAP. 100 %	35.000,00	0,00	0,00	35.000,00
0806	046	NATIONALE ANTI DOPING AGENTUR AUSTRIA GMBH, SK 5 %	1.750,00	0,00	0,00	1.750,00
0806	047	GESUNDHEITSPANUNGS GMBH, SK 3,7%	1.300,00	0,00	0,00	1.300,00
0806	048	VERMÖGENS- BETEILIGUNGSVERW. BGLD GMBH, SK 100%	35.000,00	0,00	0,00	35.000,00
		SUMME GESAMT	15.460.685,09	87.559,53	0,00	15.548.244,62

BETEILIGUNGSSPIEGEL zum 31.12.2019

Die folgenden Übersichten zeigen

- die direkten Gesellschaften des Landes Burgenland,
- den Beteiligungsspiegel der Landesholding Burgenland GmbH (LHB) sowie
- Vereine, Verbände, Stiftungen, Fonds, Körperschaften öffentlichen Rechts und Genossenschaften.

Legende:

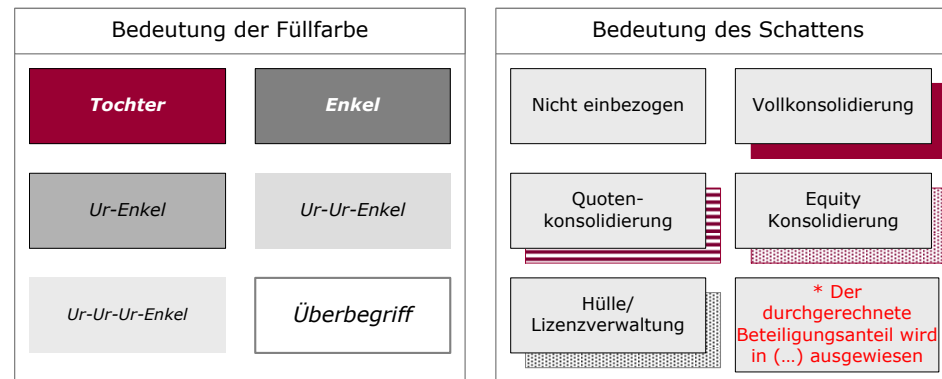

* **Beteiligungen als uneingeschränkt haftender Gesellschafter**

Komplementär

ENERGIEALLIANZ Austria GmbH
 ENERGIEALLIANZ Austria GmbH
 ENERGIEALLIANZ Austria GmbH
 PAMA-GOLS Windkraftanlagenbetriebs GmbH
 AVITA Resort GmbH
 Energie Burgenland Fernwärme GmbH
 EP Zumdorf GmbH

Kommanditgesellschaft

Energie Burgenland Vertrieb GmbH & Co KG
 EVN Energievertrieb GmbH & Co KG
 WIEN ENERGIE Vertrieb GmbH & Co KG
 PAMA-GOLS Windkraftanlagenbetriebs GmbH & Co KG
 AVITA Resort GmbH & Co KG
 Energie Burgenland Fernwärme GmbH & Co KG
 EPZ Energieprojekt Zumdorf GmbH & Co KG

Erläuterung:

In dieser Aufstellung werden ausschließlich Gesellschaften angeführt an welchen das Land direkt bzw. indirekt beteiligt ist und welche als Komplementär für eine Kommanditgesellschaft in Erscheinung treten. Grau gekennzeichnete Gesellschaften scheinen im Organigramm nicht auf.

LAND BURGENLAND – direkte Gesellschaften (ohne LHB)

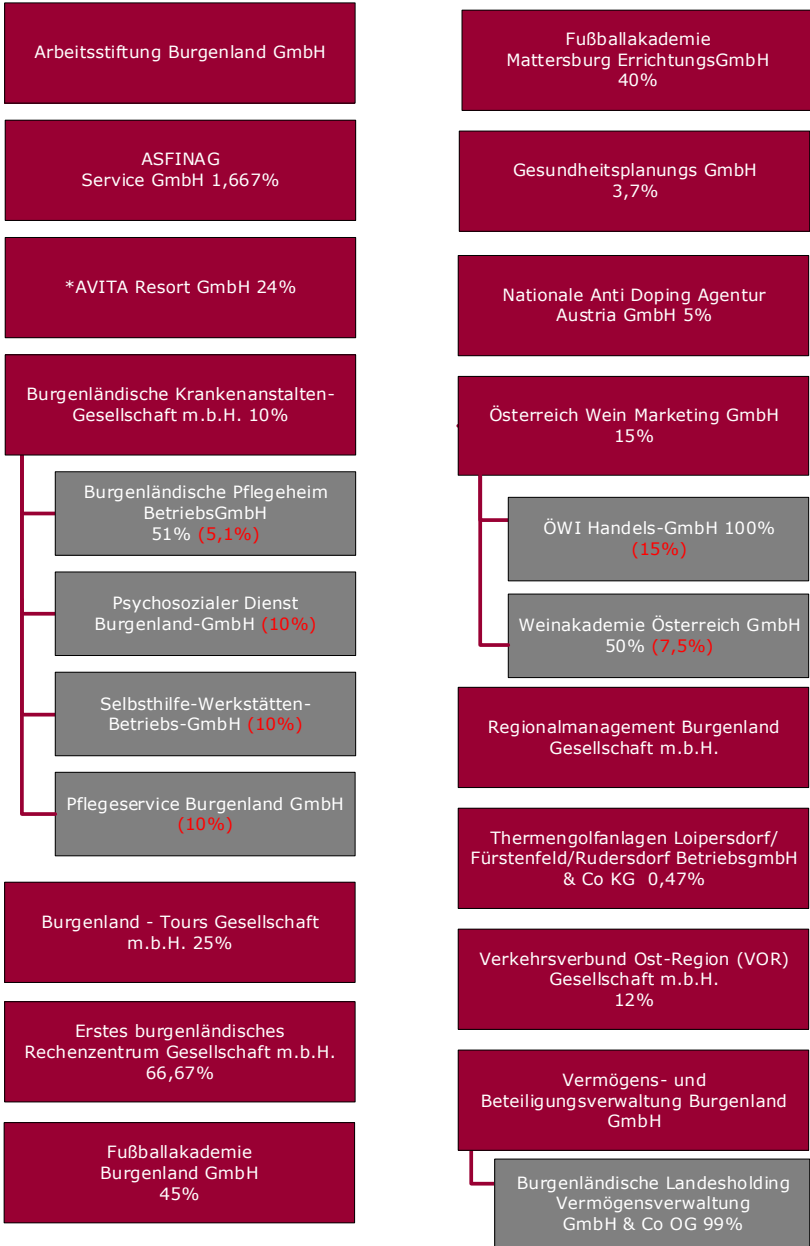

LAND BURGENLAND

Landesholding Burgenland GmbH (LHB)

Wirtschaft Burgenland GmbH
WiBuG

Energie Burgenland AG
51%

Burgenland Tourismus GmbH

Landessicherheitszentrale Burgenland
GmbH 60%

Thermal- und Gesundheitstourismus
GmbH

Kurbad Tatzmannsdorf AG
99,99%

Bad Tatzmannsdorf Sport- und
Freizeitinfrastruktur GmbH
33,33% (33,33%)

Konferenzhotel Schlaining
Ges.m.b.H.
100%

Wohnbau Burgenland GmbH
WBG

Burgenländische Landesholding
Vermögensverwaltungs
GmbH & Co OG 1%

KBB – Kultur-Betriebe Burgenland GmbH

JOANNEUM RESEARCH
Forschungsgesellschaft mbH
5%

BEST – Bioenergy and Sustainable
Technologies GmbH
10% (0,5%)

Verkehrsinfrastruktur Burgenland GmbH

Neusiedler Seebahn GmbH
50,19%

Burgenländische Krankenanstalten-
Gesellschaft m.b.H. 90%

Burgenländische Pflegeheim
BetriebsGmbH
51% (45,9%)

Psychosozialer Dienst Burgenland-
GmbH (90%)

Selbsthilfe-Werkstätten-Betriebs-
GmbH (90%)

Pflegeservice Burgenland GmbH
(90%)

UNIQA Insurance Group AG
0,13% (404.500 Namensaktien)

LAND BURGENLAND

Landesholding Burgenland GmbH (LHB)

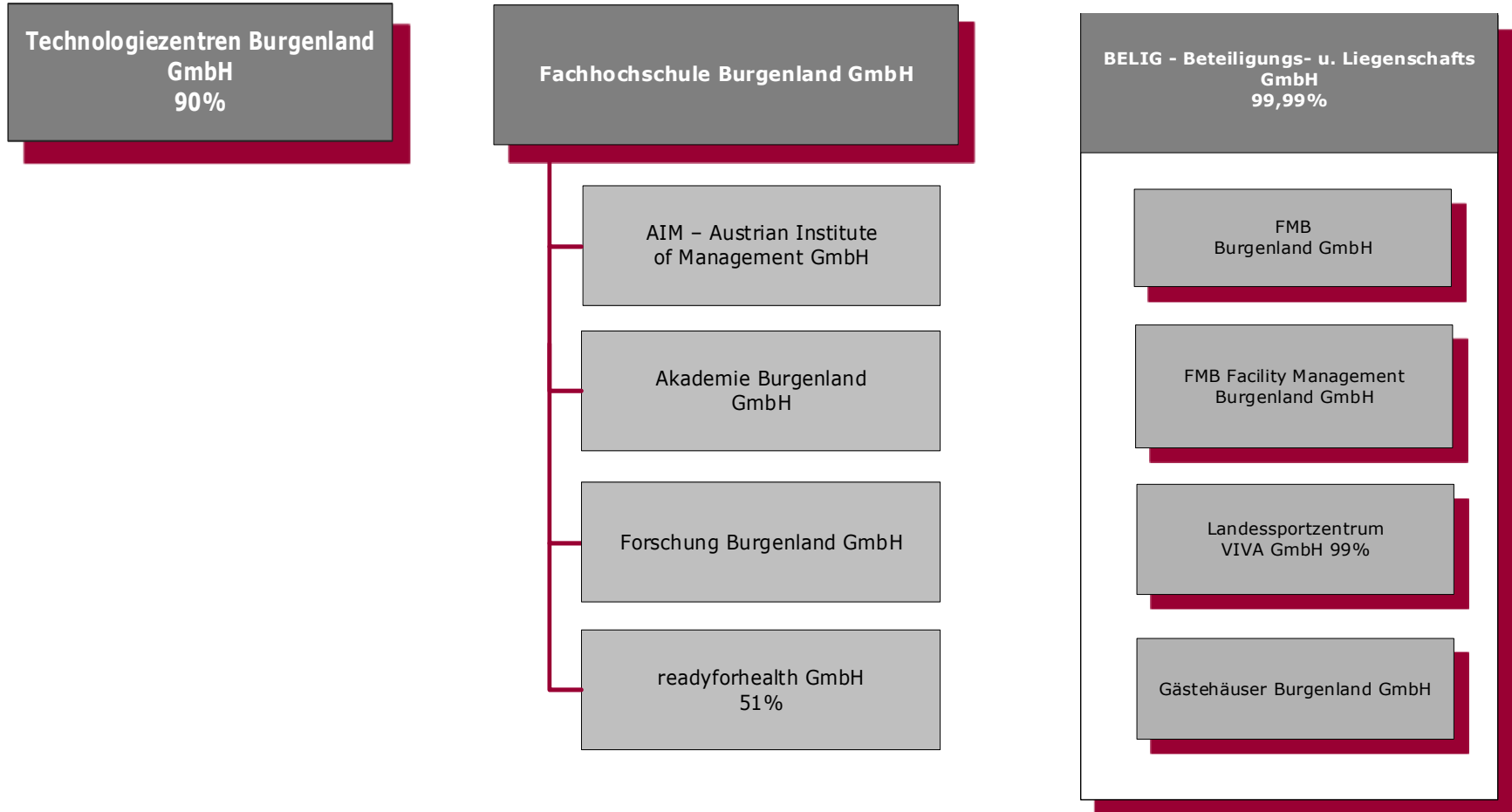

Landesholding Burgenland GmbH (LHB) – Energie Burgenland AG 51%

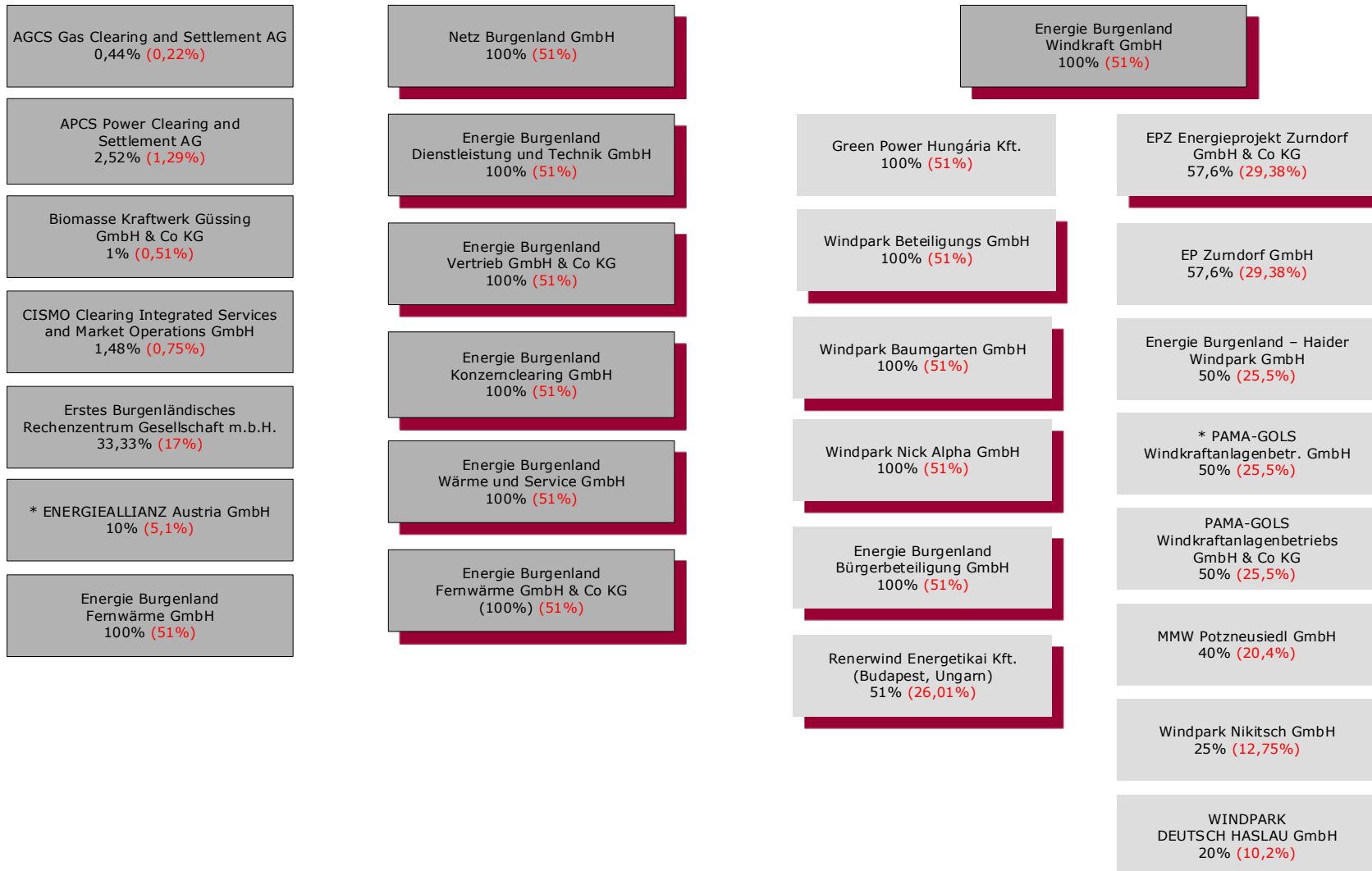

Landesholding Burgenland GmbH (LHB) – Wirtschaft Burgenland GmbH (WiBuG)

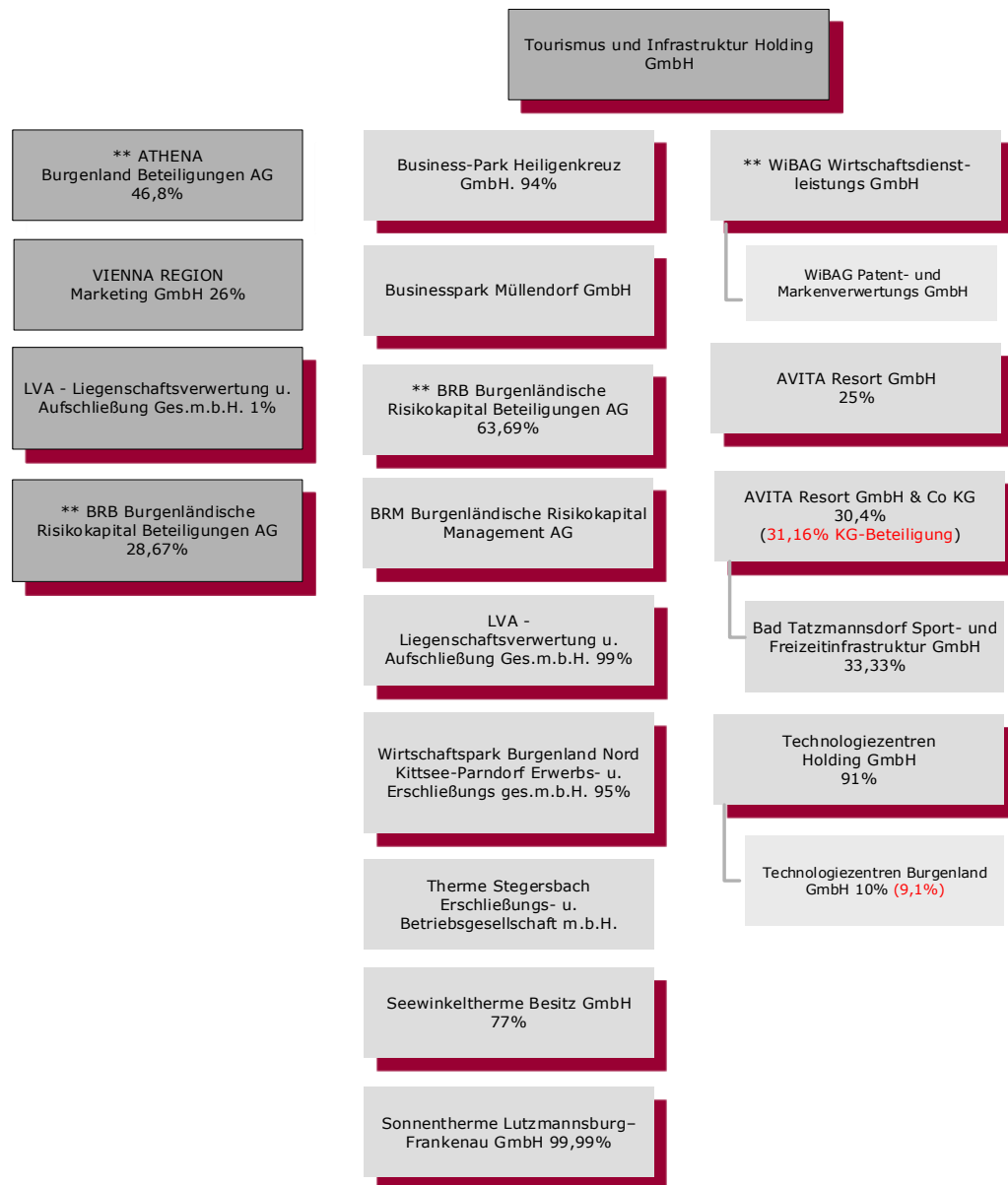

** Portfolio der ATHENA Burgenland Beteiligungen AG und der BRB Burgenländische Risikokapital Beteiligungen AG (Stand 21.11.2019):

ATHENA AG:

- Aviation Academy Holding GmbH
- Austria Pet Food GmbH
- BAG Ölmühle Betriebsgmbh
- Fenz-Software GmbH
- Franz Hauswirth Ges.m.b.H. (stille Beteiligung)
- Imprint Analytics GmbH
- LUMITECH Produktion und Entwicklung GmbH
- EIP GmbH (PADO Galerien) (stille Beteiligung)
- X-Art-Pro-Division Handels GmbH
- x.news information technology gmbh

BRB AG:

- AAA Flight Simulation GmbH
- Aviation Academy Holding GmbH
- Austria Pet Food GmbH
- Fenz-Software GmbH
- Franz Hauswirth Ges.m.b.H. (stille Beteiligung)
- Imprint Analytics GmbH
- LUMITECH Produktion und Entwicklung GmbH
- EIP GmbH (PADO Galerien) (stille Beteiligung)
- SANlight Solution GmbH
- SOM Soja Ölmühle GmbH
- x-news information technology gmbh

LAND BURGENLAND – Vereine, Verbände, Körperschaften öffentlichen Rechts

Auftragnehmerkataster Österreich	Landestierschutz Burgenland	Österreichisches Studienzentrum für Frieden und Konfliktlösung (ÖSFK)	Verein Burgenländische Energieagentur
Burgenländischer Landesjagdverband (KdöR)	Landesverband Burgenland Tourismus (KdöR)	Zivilschutzverband Burgenland	Burgenländisches Genuss- und Agrarmarketing – kurz: Genuss Burgenland
Burgenländisches Musikschulwerk	Nachbarschaftshilfe Sicherheit	Projekt Tagesmütter Burgenland	Dachmarke Burgenland
Burgenländisches Schule & Sport Modell Oberschützen	Nationalparkgesellschaft Neusiedler See - Seewinkel (KdöR)	Regionalmarketing für Bad Tatzmannsdorf und das Südburgenland	Verein Welterbe Neusiedler See
Burgenländisches Schulungszentrum	Österreichische Energieagentur – Austrian Energy Agency (AEA)	Schüler- und Studentenheim Oberschützen	Verein zur Förderung von Kultur, Animation und Bildung im Burgenland
Freunde des Gewerbe-Gymnasiums Güssing	Österreichische Gesellschaft für Politische Bildung	Österreichzentrum Bär, Wolf, Luchs	Verein Freunde des Landesmuseums
Verein Freunde des Landesmuseums	Österreichisches Institut für Bautechnik (ÖIB)	Theater der Jugend	Weinakademie Burgenland
Gesellschaft für Landesverteidigung u. Sicherheitspolitik im Burgenland	Österreichisches Institut für Verkehrsdateninfrastruktur (ÖVDAT)	Tiergesundheit f. landwirtschaftliche Nutztiere f.d. Burgenland (TGD-B)	Weinakademie Österreich GmbH 50%
KDZ - Zentrum für Verwaltungsforschung	Verkehrsauskunft Österreich VAO GmbH 5%	Unser Dorf	Wein Burgenland
	Österreichisches Jüdisches Museum in Eisenstadt	Verein Bildungsnetzwerk Burgenland	

LAND BURGENLAND – Stiftungen & Fonds, Genossenschaften

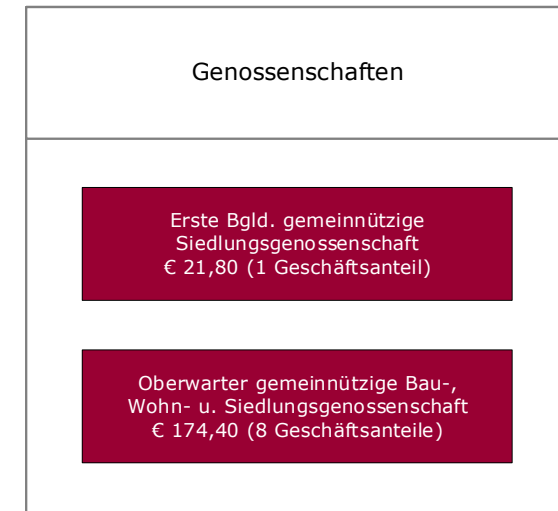
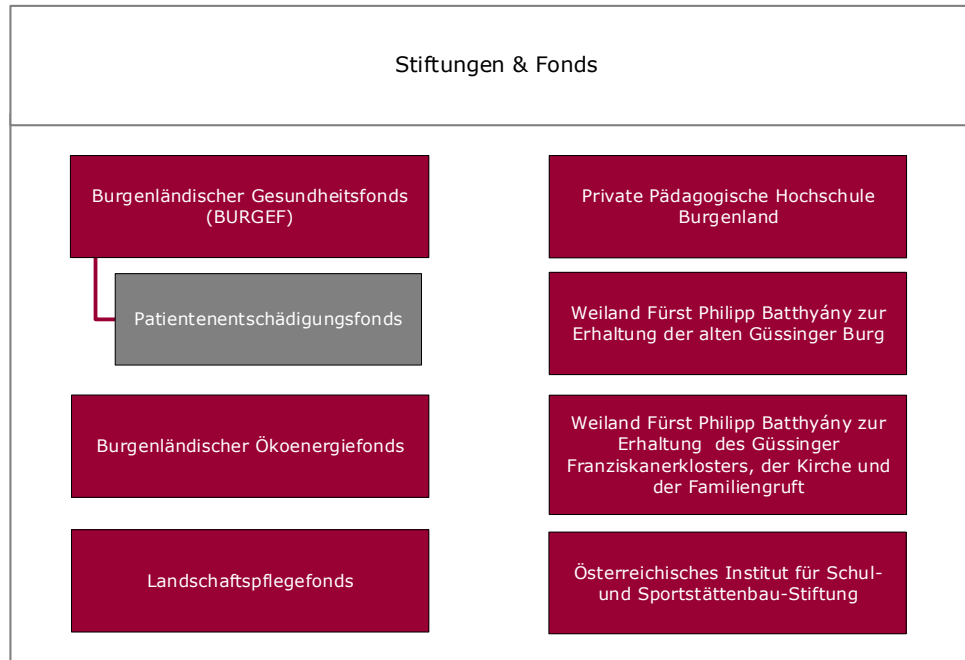

**NACHWEIS
ÜBER DEN STAND AN HAFTUNGEN**

Bezeichnung	Stand der Haftungen am 31.12.2018		Stand der Haftungen am 31.12.2019	
	Summe der landes- verbürgten Darlehen	Haftungsstand per 31.12.2018	Summe der landes- verbürgten Darlehen	Haftungsstand per 31.12.2019
A) Landeshaftungen nach dem Landes-Wirtschaftsförderungsgesetz				
1) Haftungen für industrielle gewerbliche Unternehmungen	11.753.909,39	8.327.926,47	16.495.361,97	12.048.441,56
2) Haftungen gegenüber Bundes- förderstellen und EU	0,00	0,00	0,00	0,00
Summe A)	11.753.909,39	8.327.926,47	16.495.361,97	12.048.441,56
B) Landeshaftungen außerhalb des Landes-Wirtschaftsförderungsgesetzes				
1) Landeshaftungen	439.673.253,68	423.561.235,72	436.999.680,76	436.999.680,76
2) Sonstige Haftungen (WLV)	0,00	0,00	0,00	0,00
Summe B)	439.673.253,68	423.561.235,72	436.999.680,76	436.999.680,76
Gesamtsumme der Landeshaftungen	451.427.163,07	431.889.162,19	453.495.042,73	449.048.122,32

Haftungsspiegel

Haftungsobergrenze 2019 gemäß Punkt 2.9.			958.759.067,53
Kreditnehmer	Nominale	Darlehenshöhe/Haftungsrahmen	Haftungsstand 2019
Kriegsopfer- und Behindertenverband (KOBV)	8.000.000,00	3.204.051,28	3.204.051,28
	6.000.000,00	1.110.030,99	1.110.030,99
LHB - Landesholding Burgenland GmbH	100.000.000,00	100.000.000,00	100.000.000,00
	65.000.000,00	65.000.000,00	65.000.000,00
	60.000.000,00	60.000.000,00	60.000.000,00
Beteiligungs- und Liegenschafts GmbH (BELIG)	25.000.000,00	25.514.041,10	25.514.041,10
	26.200.000,00	26.591.151,44	26.591.151,44
	60.000.000,00	2.739.899,56	2.739.899,56
	8.000.000,00	6.895.096,27	6.895.096,27
	25.000.000,00	24.761.269,30	24.761.269,30
Tourismus und Infrastruktur Holding GmbH	19.660.000,00	19.660.000,00	19.660.000,00
	15.000.000,00	15.000.000,00	15.000.000,00
Sonnenland Railtour GmbH	300.000,00	300.000,00	300.000,00
Wirtschaftspark Burgenland Nord Kittsee-Parndorf Erwerbs- und Erschließungsges.m.b.H (WBN) und LVA-Liegenschaftsverwertung und Aufschließung Ges.m.b.H. (LVA)	22.000.000,00	5.168.220,25	5.168.220,25
Fußballakademie Mattersburg Errichtungs GmbH (FAM)	7.150.000,00	5.781.186,31	5.781.186,31
Bgld. Pflegeheim Betriebs GmbH			
	PPP-Modell Neudörfli	13.014.753,07	12.228.020,03
	PPP-Modell Oberpullendorf	11.573.933,93	10.529.001,80
	PPP-Modell Rechnitz	8.165.322,58	7.847.254,08
Wirtschaft Burgenland GmbH (WiBuG) - BRM Burgenländische Risikokapital Management AG	1.200.000,00	1.200.000,00	1.200.000,00
AVITA Resort GmbH & Co KG	4.300.000,00	2.972.058,91	2.972.058,91
Wirtschaft Burgenland GmbH (WiBuG) - Seewinkeltherme	9.900.000,00	9.209.211,44	9.209.211,44
	0,00	690.788,56	690.788,56
Raab-Oedenburg-Ebenfurter Eisenbahn AG (Raaberbahn)	30.750.000,00	26.693.099,44	26.693.099,44
Krages	3.985.000,00	3.905.300,00	3.905.300,00
Wasserleitungsverband	1.189.581,62	186.488,47	186.488,47
WiBuG - Haftungsübernahmen gemäß WIFÖG 1994Gewerbe und Industrie	22.886.882,19	16.263.279,87	11.839.156,28
WiBuG - Haftungsübernahmen gemäß WIFÖG 1994Tourismus	200.000,00	45.593,63	22.796,81
WiBuG - Haftungsübernahmen gegenüber Bundesförderunggemäß WIFÖG 1994 - Tourismus	0,00	0,00	0,00
Summe der direkten Landeshaftungen	554.475.473,39	453.495.042,73	449.048.122,32

Kreditnehmer	Nominale	Darlehenshöhe/Haftungsrahmen	Haftungsstand 2019
ESVG-Einheiten			
LHB (WiBAG alt) für			
Verkehrsinfrastruktur Burgenland GmbH	1.000.000,00	666.399,25	666.399,25
BELIG für			
VIVA	350.000,00	342.867,18	342.867,18
WiBuG für			
Sonnentherme L-F-GmbH	10.526.257,28	10.526.257,28	10.526.257,28
Seewinkeltherme Besitz GmbH	1.740.000,00	1.740.000,00	1.740.000,00
Technologiezentrum Holding GmbH	1.240.000,00	1.240.000,00	1.240.000,00
Tourismus und Infrastruktur Holding GmbH	51.000.000,00	40.694.072,75	40.694.072,75
Summe der Haftungen von ESVG-Einheiten	65.856.257,28	55.209.596,46	55.209.596,46
Kommunalkredit Austria AG (KK)/KA Finanz AG inkl. Zinsen	224.894.787,52	149.676.825,86	149.676.825,86
Wohnbau Burgenland GmbH (WBG) inkl. Zinsen	609.918.984,38	480.466.463,85	480.466.463,85
Summe der Haftungen mit gleichzeitiger Zahlungsverpflichtung des Landes	834.813.771,90	630.143.289,71	630.143.289,71
Haftungssumme gesamt	1.455.145.502,57	1.138.847.928,90	1.134.401.008,49
relevante Haftungssumme gem. Anlage 6r VRV 2015 (HOG)			311.828.811,06
Ausnützung in % der Haftungsobergrenze			32,52%

Im Beschluss des Burgenländischen Landtages vom 13. Dezember 2018 über den Landesvoranschlag für das Jahr 2019 ist unter Punkt 2.9. die Haftungsobergrenze für das Jahr 2019 wie folgt geregelt:

2.9. Zu Artikel 13 des Österreichischen Stabilitätspaktes 2012 (ÖStP 2012) wird festgelegt,

- a) dass die Höhe der vom Land Burgenland und die Höhe der von im Sektor Staat gelegenen Einheiten (nach ESVG) zu übernehmenden Haftungen - unabhängig von der Bezeichnung des Rechtsverhältnisses (Bürgschaft, Garantie etc.) - einen Höchstbetrag gesamt, der sich gemäß Art. 15a B-VG zwischen dem Bund und den Ländern, mit der Regelungen zu Haftungsobergrenzen vereinheitlicht werden – HOG-Vereinbarung, LGBl. Nr. 56/2017 ergibt, nicht übersteigen darf. Die Landesregierung wird ermächtigt, bis zu diesem festgelegten Höchstbetrag insgesamt Bürgschaften (Haftungen) zu Lasten des Landes einzugehen oder Landesvermögen zu belasten. Die detaillierte Auflistung der einzelnen Haftungsnehmer erfolgt im jeweiligen Rechnungsabschluss, da diese im laufenden Finanzjahr einer Änderung (neue Haftungen, Abreifung bzw. Löschung von Haftungen) unterliegen.
- b) Für das Jahr 2019 ergibt sich demzufolge ein Höchstbetrag in der Höhe von EUR 958.759.067,53.
- c) Die Anrechnung von Haftungen hat gemäß Art. 4 der HOG-Vereinbarung, LGBl. Nr. 56/2017, zu erfolgen.
- d) Gemäß Art. 13 Abs. 6 ÖStP 2012 werden im Land Burgenland Risikogruppen mit vergleichbaren Risiko hinsichtlich Risikovorsorgebildung geclustert. Die Ermittlung der Risikovorsorgen für Risikogruppen erfolgt anhand der Erfahrungswerte.

Risikogruppe	Risikovorsorgebildung	Definition
1	5 %	Eigene Fonds, Krankenanstalten, sonstige Anstalten und Firmen mit mehr als 90 % direkter oder indirekter Landesbeteiligung
2	10 %	Firmen mit einer direkten oder indirekten Landesbeteiligung von mehr als 75 % bis 90 %
3	15 %	Firmen mit einer direkten oder indirekten Landesbeteiligung mit mehr als 50 % bis 75 %
4	20 %	Firmen mit einer direkten oder indirekten Landesbeteiligung von mehr als 25 % bis 50 %
5	25 %	Dritte, Firmen mit weniger als 25 % Landesbeteiligung

- e) Das Land wird im Rahmen seiner rechtlichen Möglichkeiten dafür sorgen, dass Rechtsträger, die nach ESVG dem Verantwortungsbereich des Landes zugeordnet sind, bei der Übernahme von Haftungen die Bestimmungen dieses Beschlusses beachten, sowie insbesondere keine Haftungen übernehmen, wenn dadurch die Obergrenze lt. b) überschritten wird.
- f) Die Haftungsobergrenze gemäß Art.15a B-VG zwischen dem Bund und den Ländern, mit der Regelungen zu Haftungsobergrenzen vereinheitlicht werden – HOG-Vereinbarung, LGBl. Nr. 56/2017, gilt verbindlich für den Zeitraum der mittelfristigen Finanzplanung von 2016 – 2020.

Im Jahr 2019 beträgt die Summe der vom Land Burgenland übernommenen Haftungen (direkte Landeshaftungen) EUR 449.048.122,32, die der von im Sektor Staat gelegenen Einheiten (nach ESVG) übernommenen Haftungen EUR 55.209.596,46.

Die Verbindlichkeiten gegenüber der Kommunalkredit Austria AG inkl. der Zinsen betragen EUR 149.676.825,86 und gegenüber der Wohnbau Burgenland GmbH EUR 480.466.463,85.

Insgesamt weist das Land im Jahr 2019 eine gemäß Art. 4 HOG-Vereinbarung, LGBl. Nr. 56/2017 relevante Haftungssumme in der Gesamthöhe von EUR 311.828.811,06 aus. Die festgelegte Haftungsobergrenze in der Höhe von EUR 958.759.067,53 wurde daher um den Betrag von EUR 646.930.256,47 unterschritten.

Im Jahr 2019 wurde die gemäß Punkt 2.9. festgelegte Regelung hinsichtlich der Haftungsobergrenze vollinhaltlich eingehalten.

Haftungsnachweis - Anlage 6r VRV 2015

Angaben in Euro zum Nominalwert (Rechnungsabschluss)

Teil A - Haftungspositionen relevant iSd Art. 15a Vereinbarung HOG¹

(1)	(2)	(3)	(4)	(5)	(6) = (3) + (4) - (5)	(7)
Bezeichnung der/des Haftungsnehmerin/s oder einer Gruppe gleichartiger Haftungen ^{2,6}	Haftungsrahmen ³	Stand 31.12. (t-1)	Zugänge (+) (t)	Abgänge (-) (t)	Stand 31.12. jiii (t)	davon Umklassifizierungen (+) (t) ⁸
Untergruppe 1 - Haftungen f. Kredit- und Finanzinstitute						
<i>Bank Burgenland</i>		0,00			0,00	
[Haftung 1.2]					0,00	
[Haftung 1.3]					0,00	
[...]					0,00	
Zwischensumme - Untergruppe 1	0,00	0,00	0,00	0,00	0,00	0,00
Untergruppe 2 - Grundbücherlich besicherte Haftungen von Wohnbau-Darlehen						
<i>Kommunalkredit</i>	149.676.825,86	162.860.560,58		13.183.734,72	149.676.825,86	
[Haftung 2.2]					0,00	
[Haftung 2.3]					0,00	
[...]					0,00	
Zwischensumme - Untergruppe 2	149.676.825,86	162.860.560,58	0,00	13.183.734,72	149.676.825,86	0,00
Untergruppe 3 - Sonstige Wirtschaftshaftungen						
<i>Kriegsopfer- und Behindertenverband (KOBV)</i>	3.204.051,28	3.604.557,69		400.506,41	3.204.051,28	
	1.110.030,99	3.903.853,00		2.793.822,01	1.110.030,99	
<i>Tourismus und Infrastruktur Holding GmbH</i>	19.660.000,00	19.660.000,00			19.660.000,00	
	15.000.000,00	15.000.000,00			15.000.000,00	
<i>Sonnenland Raitour GmbH</i>	300.000,00	300.000,00			300.000,00	
<i>Wirtschaftspark Burgenland Nord-Kittsee-Parndorf Erwerbs- und Erschließungsges.m.b.H (WBN) und LVA-Liegenschaftsverwaltung und Aufschließung Ges.m.b.H. (LVA)</i>	5.168.220,25	5.904.820,27		736.600,02	5.168.220,25	
<i>Fußballakademie Mattersburg Errichtungs GmbH (FAM)</i>	5.781.186,31	6.331.775,48		550.589,17	5.781.186,31	
<i>Wirtschaft Burgenland GmbH (WiBuG) - BRM Burgenländische Risikokapital Management AG</i>	1.200.000,00	1.200.000,00			1.200.000,00	
<i>AVITA Resort GmbH & Co KG</i>	2.972.058,91	3.231.199,87		259.140,96	2.972.058,91	
<i>Verein Seefestspiele Mörbisch</i>	0,00	874.546,91		874.546,91	0,00	
<i>Wirtschaft Burgenland GmbH (WiBuG) - Seewinkeltherme</i>	9.209.211,44	9.480.993,81		271.782,37	9.209.211,44	
	690.788,56	419.006,19	271.782,37		690.788,56	
<i>Raab-Oedenburg-Ebenfurter Eisenbahn AG (Raaberbahn)</i>	26.693.099,44	27.694.429,92		1.001.330,48	26.693.099,44	
<i>Neusiedler Seebahn GmbH</i>	0,00	3.295.901,66		3.295.901,66	0,00	
<i>Krages</i>	3.905.300,00	0,00	3.905.300,00		3.905.300,00	
<i>Wasserleitungsverband</i>	186.488,47	335.259,16		148.770,69	186.488,47	
<i>WiBuG - Haftungsübernahmen gemäß WIFÖG 1994 Gewerbe und Industrie</i>	16.263.279,87	7.958.785,06	3.880.371,22		11.839.156,28	
<i>WiBuG - Haftungsübernahmen gemäß WIFÖG 1994 Tourismus</i>	45.593,63	33.882,25		11.085,44	22.796,81	
Zwischensumme - Untergruppe 3	111.389.309,15	109.229.011,27	8.057.453,59	10.344.076,12	106.942.388,74	0,00
Summe A	261.066.135,01	272.089.571,85	8.057.453,59	23.527.810,84	256.619.214,60	0,00

Haftung der staatlichen, außerbudgetären Einheiten gem. ESVG iSd Art. 15a Vereinbarung HOG ^{1, 5, 8}	Haftungsrahmen ³	Stand 31.12. (t-1)	Zugänge (+) (t)	Abgänge (-) (t)	Stand 31.12. jiii (t)	davon Umklassifizierungen (+) (t) ⁸
Untergruppe 1 - Haftungen f. Kredit- und Finanzinstitute					0,00	
Untergruppe 2 - Grundbücherlich besicherte Haftungen von Wohnbau-Darlehen					0,00	
Untergruppe 3 - Sonstige Wirtschaftshaftungen	55.209.596,46	55.083.378,32	126.218,14		55.209.596,46	
Summe B	55.209.596,46	55.083.378,32	126.218,14	0,00	55.209.596,46	0,00
Gesamtsumme (= Summe A + Summe B)	316.275.731,47	327.172.950,17	8.183.671,73	23.527.810,84	311.828.811,06	0,00
Haftungsobergrenze ⁴					958.759.067,53	davon Passivüberschreitungen ^{7, 8}
Ausnützung in % zur Haftungsobergrenze ⁴					32,52%	0,00%
<u>Erläuterung zu Solidarhaftungen (je Position):</u> ⁶						
Fußnote 1 = ...						
Fußnote 2 = ...						
...						
<u>Erläuterungen zu Passivüberschreitungen:</u>						

Teil B - Haftungspositionen nicht relevant iSd Art. 15a Vereinbarung HOG ¹ Haftungen der Gebietskörperschaft, welche bereits im Öffentlichen Schuldenstand enthalten sind bzw. für innerstaatliche Haftungen eingegangen worden sind						
(8)	(9)	(10)	(11)	(12)	(13) = (10) + (11) - (12)	(14)
Bezeichnung der/des Haftungsnehmerin/s oder einer Gruppe gleichartiger Haftungen ^{2, 6}	Haftungsrahmen ³	Stand 31.12. (t-1)	Zugänge (+) (t)	Abgänge (-) (t)	Stand 31.12. jiii (t)	davon Umklassifizierungen (+) (t) ⁸
KRAGES (PPP-Modelle)	30.604.275,91	31.113.707,80		509.431,89	30.604.275,91	
Landesholding Burgenland GmbH	225.000.000,00	225.000.000,00		0,00	225.000.000,00	
BELIG	86.501.457,67	66.546.443,12	19.955.014,55		86.501.457,67	
Wohnbau Burgenland GmbH (WBG)	480.466.463,85	510.035.056,28		29.568.592,43	480.466.463,85	
[...]					0,00	
Gesamtsumme	822.572.197,43	832.695.207,20	19.955.014,55	30.078.024,32	822.572.197,43	0,00

Fußnoten:

¹ gem. Art. 15a Vereinbarung HOG (gem. BGBl. I Nr. 134/2017)

² Gemeinden haben diesen Nachweis im Sinne eines Einzelhaftungsnachweises auszufüllen; Haftungen der Gemeinde sind einzeln auszuweisen.

³ sofern für Gebietskörperschaft anwendbar; optional

⁴ für Länder und für Gemeinden, sofern für Gemeinden anwendbar

⁵ aggregiert nach Untergruppen gem. Art. 15a Vereinbarung HOG

⁶ Im Fall von Solidarhaftungen ist/sind die Gesamtsumme(n) der Haftung(en) und alle Haftungsgeber und deren Haftungsumfang in Fußnote(n) im entsprechenden Feld anzugeben.
Die Bezeichnung der Haftungsposition sollte möglich selbsterklärend sein und bei Vorliegen einer Solidarhaftung auf diesen Umstand in der Bezeichnung bereits hingewiesen werden. Optimalerweise sollten Solidarhaftungen in den Nachweisen aller betroffenen GKs gleichlautend bzw. möglichst ähnlich (z.B. auf Basis der jeweiligen Verträge) ausformuliert sein.

⁷ Im Fall von Passivüberschreitungen sind entsprechend aussagekräftige Erläuterung im ausgewiesenen Bereich der Fußnoten zu hinterlegen.

⁸ Befüllung ist optional. Gegebenenfalls ist darauf hinzuweisen, dass sich die Angaben in Anlage 6r nur auf die Gebietskörperschaft selbst beziehen.

Bei Befüllung:

Gebietskörperschaft und außerbudgetäre Einheiten gem. ESVG im Sektor Staat klassifiziert iSd Art. 15a Vereinbarung HOG (Art. 4 Abs. 5)

Bei Nicht-Befüllung:

Gebietskörperschaft ohne außerbudgetäre Einheiten gem. ESVG im Sektor Staat klassifiziert iSd Art. 15a Vereinbarung HOG (Art. 4 Abs. 5)

**NACHWEIS
DER VERGÜTUNGEN ZWISCHEN DEN VERWALTUNGSZWEIGEN**

NACHWEIS DER VERGÜTUNGEN ZWISCHEN VERWALTUNGSZWEIGEN

Im Jahr 2019 sind keine Vergütungen zwischen Verwaltungszweigen erfolgt.

HAUSHALTSRECHNUNG FÜR DAS JAHR 2019

NACHWEISUNG

DER VORSCHÜSSE UND VERWAHRGELDER

NACHWEISUNG DER VORSCHÜSSE UND VERWAHRGELDER
FÜR DIE HOHEITSVERWALTUNG INKL.BEZIRKSHAUPTM.U.ANSTALTEN U.BETRIEBE

KONTO	UGL	KONTOBEZEICHNUNG	ANFÄNGL.SALDO	UMSATZ SOLL	UMSATZ HABEN	SCHLIESSL.SALDO
2010	000	VERSCHIEBUNG IN DER GELDANLAGE	0,00	0,00	0,00	0,00
2010	008	VERSCHIEBUNG I.D.GELDANLAGE, EISENSTADT	142.047,94-	2.737.337,28	2.595.289,34	0,00
2010	009	VERSCHIEBUNG I.D.GELDANLAGE, RUST	50.433,26-	362.368,84	311.935,58	0,00
2040	001	LANDESAMTSDIREKTION - REISEN	0,00	0,00	0,00	0,00
2040	002	ZUSATZKRANKENFÜRSORGE FÜR VB (ABT.1)	0,00	0,00	0,00	0,00
2040	003	LR DR.REZAR, SONST.FÖRDERUNGSMASSNAHMEN	0,00	0,00	0,00	0,00
2040	005	EINLAUF-U.ABFERTIGUNGSSTELLE (LAD)	566,60	37.649,20	37.790,00	425,80
2040	006	ABTEILUNG 8, HR MASCHINENBAU (STBA EIS.)	0,00	0,00	0,00	0,00
2040	008	LANDESJUGENDREFERAT	0,00	9.000,00	9.000,00	0,00
2040	009	GRUNDVERKEHRSLANDESKOMMISSION	0,00	0,00	0,00	0,00
2040	010	LAD (HANDVERLAG)	9.467,52	28.000,00	29.493,29	7.974,23
2040	011	FREMDEVENVERKEHRSREFERAT (ABT. 5)	0,00	0,00	0,00	0,00
2040	012	KINDER- UND JUGENDANWALT	263,30	400,00	276,52	386,78
2040	013	LR MAG.RESETAR, REPR. (BILDUNG)	0,00	0,00	0,00	0,00
2040	014	LR BIELER, REPR. (STRASSENBAU)	0,00	0,00	0,00	0,00
2040	015	LHSTV MAG.STEINDL, REPR. (GEMEINDEN)	0,00	0,00	0,00	0,00
2040	016	LHSTV MAG.STEINDL, REPR. (JUGENDREFERAT)	0,00	0,00	0,00	0,00
2040	017	STIFTUNG VON PREISEN	0,00	0,00	0,00	0,00
2040	018	2. LANDTAGSPRÄSIDENT, REPRÄSENTATIONEN	0,00	2.190,00	2.190,00	0,00
2040	019	3. LANDTAGSPRÄSIDENT, REPRÄSENTATIONEN	0,00	730,00	730,00	0,00
		ÜBERTRAG	182.183,78-	3.177.675,32	2.986.704,73	8.786,81

NACHWEISUNG DER VORSCHÜSSE UND VERWAHRGELDER
FÜR DIE HOHEITSVERWALTUNG INKL.BEZIRKSHAUPTM.U.ANSTALTEN U.BETRIEBE

KONTO	UGL	KONTOBEZEICHNUNG	ANFÄNGL.SALDO	UMSATZ SOLL	UMSATZ HABEN	SCHLIESSL.SALDO
		ÜBERTRAG	182.183,78-	3.177.675,32	2.986.704,73	8.786,81
2040	020	LH MAG. H.P.DOSKOZIL, SONST.AUSG.(KRANKENANST.RES)	0,00	5.100,00	5.100,00	0,00
2040	023	LR BIELER, REPR. (KULTUR)	0,00	0,00	0,00	0,00
2040	024	LR BIELER, REPR. (FINANZEN)	0,00	0,00	0,00	0,00
2040	025	LAD - ÖFFENTLICHKEITSARBEIT	2.000,04	5.000,00	6.569,04	431,00
2040	026	VL LR EISENKOPF, REPR. (FRAUENRESSORT)	0,00	4.250,00	4.250,00	0,00
2040	027	BUFFETBETRIEB	0,00	0,00	0,00	0,00
2040	028	POSTALIA, ABRECHNUNGSKONTO	0,00	0,00	0,00	0,00
2040	029	LH NISSL, REPR. (PERSONAL)	0,00	623,40	623,40	0,00
2040	030	LH NISSL, REPR. (SPORT)	0,00	7.270,00	7.270,00	0,00
2040	031	LANDESAMTS- UND GESETZBLATT	6.683,07	39.779,36	44.500,00	1.962,43
2040	032	BGLD.FORSCHUNGEN,PUBLIK.U.HEIMATBLÄTTER	2.936,38	14.817,80	16.000,00	1.754,18
2040	033	GARAGE	1.780,30	9.000,00	8.943,04	1.837,26
2040	034	ABTEILUNG 6, FLÜCHTLINGSBÜRO	120,00	0,00	0,00	120,00
2040	036	1. LANDTAGSPRÄSIDENT, REPRÄSENTATIONEN	0,00	15.280,00	15.280,00	0,00
2040	037	VERBINDUNGSBÜRO IN BRÜSSEL	0,00	0,00	0,00	0,00
2040	038	LR LIEGENFELD, REPR. (AGRAR)	0,00	0,00	0,00	0,00
2040	039	LANDESRECHNUNGSHOF	0,00	0,00	0,00	0,00
2040	040	LR LIEGENFELD, REPR. (NATURSCHUTZ)	0,00	0,00	0,00	0,00
2040	041	LANDTAGSDIREKTION	0,00	9.000,00	9.000,00	0,00
		ÜBERTRAG	168.663,99-	3.287.795,88	3.104.240,21	14.891,68

NACHWEISUNG DER VORSCHÜSSE UND VERWAHRGELDER
FÜR DIE HOHEITSVERWALTUNG INKL.BEZIRKSHAUPTM.U.ANSTALTEN U.BETRIEBE

KONTO	UGL	KONTOBEZEICHNUNG	ANFÄNGL.SALDO	UMSATZ SOLL	UMSATZ HABEN	SCHLIESSL.SALDO
		ÜBERTRAG	168.663,99-	3.287.795,88	3.104.240,21	14.891,68
2040	042	ABTEILUNG 9	0,00	900,00	900,00	0,00
2040	043	LAD DR.TAUBER	8.956,33	21.000,00	19.148,01	10.808,32
2040	044	LR DUNST, REPR. (FRAUENRESSORT)	0,00	0,00	0,00	0,00
2040	045	LR DR.REZAR, REPRÄSENTATIONEN (GESUNDH.)	0,00	0,00	0,00	0,00
2040	046	LR DUNST, REPR. (FAMILIENRESSORT)	0,00	0,00	0,00	0,00
2040	047	UMWELTANWALT	353,68	2.000,00	1.355,30	998,38
2040	048	LH NIESSL, REPR. (BILDUNG)	0,00	960,00	960,00	0,00
2040	049	LAD - BUFFETBETRIEB	60.611,37	6.777,45	2.857,80	64.531,02
2040	050	LR DUNST, REPR. (FAMILIENRESSORT)	0,00	878,34	878,34	0,00
2040	051	LAD - EUROPABÜRO/VERBINDUNGSBÜRO	1.788,10	6.000,00	5.923,52	1.864,58
2040	053	LAD - EUROPABÜRO/REPRÄSENTATIONEN	0,00	2.000,00	2.000,00	0,00
2040	054	LAD - FRAUENANGELEGENHEITEN	0,00	2.270,32	2.270,32	0,00
2040	055	TOURISMUS (ABT. 5)	0,00	8.500,00	8.500,00	0,00
2040	056	LR MAG DARABOS, SONST. FÖRDERMASSNAHMEN	0,00	0,00	0,00	0,00
2040	057	LR EISENKOPF, REPR (NATURSCHUTZ)	0,00	6.199,92	6.199,92	0,00
2040	058	LR EISENKOPF, REPR (GEMEINDE)	0,00	566,66	566,66	0,00
2040	059	LR EISENKOPF, REPR (JUGENDREFERAT)	0,00	850,00	850,00	0,00
2040	060	LR DARABOS, REPR (GESUNDHEIT)	0,00	850,00	850,00	0,00
2040	061	LR DUNST, REPR. (AGRAR)	0,00	821,60	821,60	0,00
		ÜBERTRAG	96.954,51-	3.348.370,17	3.158.321,68	93.093,98

NACHWEISUNG DER VORSCHÜSSE UND VERWAHRGELDER
FÜR DIE HOHEITSVERWALTUNG INKL.BEZIRKSHAUPTM.U.ANSTALTEN U.BETRIEBE

KONTO	UGL	KONTOBEZEICHNUNG	ANFÄNGL.SALDO	UMSATZ SOLL	UMSATZ HABEN	SCHLIESSL.SALDO
		ÜBERTRAG	96.954,51-	3.348.370,17	3.158.321,68	93.093,98
2040	062	LHSTV. TSCHÜRTZ, SONST. AUSGABEN FEUERWEHRWESEN	0,00	4.253,69	4.253,69	0,00
2040	063	LHSTV. TSCHÜRTZ, SONST. AUSGABEN VERKEHRSRESSORTS	0,00	4.252,44	4.252,44	0,00
2040	064	LR MMAG. PETSCHNIG, SONST. AUSGAB. WIRTSCH.RESSORT	0,00	8.500,00	8.500,00	0,00
2040	065	INTERNATIONALE VERTRETUNGEN	3.163,45	5.000,00	5.861,23	2.302,22
2040	066	ZENTRALE BESCHAFFUNG, VERLAG	11.125,05	0,00	3.964,53	7.160,52
2040	067	TIERSEUCHEN, VERLAG	0,00	0,00	0,00	0,00
2040	068	LH MAG. H.P.DOSKOZIL, REPR. (FINANZEN)	0,00	5.248,53	5.248,53	0,00
2040	069	LH MAG. H.P.DOSKOZIL, REPR. (KULTUR)	0,00	4.930,00	4.930,00	0,00
2040	070	LR MAG. H.P.DOSKOZIL, REPR. (STRASSENBAU)	0,00	821,66	824,36	2,70-
2040	071	LHSTV. TSCHÜRTZ, SONST. AUSGABEN SICHERHEITSWESEN	0,00	8.502,44	8.502,44	0,00
2040	072	LR ILLEDITS, SONST. FÖRDERMASSNAHMEN	0,00	12.320,00	12.320,00	0,00
2040	073	LR MAG. DORNER, REPR. (STRASSENBAU)	0,00	4.108,34	4.108,34	0,00
2040	074	LR MAG. WINKLER, JUGENDREFERAT	0,00	2.592,60	2.592,60	0,00
2040	075	LH MAG. DOSKOZIL, PERSONALREF.	0,00	3.450,00	3.450,00	0,00
2040	076	LR MAG. WINKLER, BILDUNG	0,00	5.780,00	5.780,00	0,00
2040	077	LR MAG. WINKLER, FAMILIENRESSORT	0,00	4.442,61	4.442,61	0,00
2040	078	LR ILLEDITS, REPR. (SPORT)	0,00	6.151,44	6.151,44	0,00
2040	079	LH DOSKOZIL, SONST. ERFORDERNISSE GESUNDHEIT	0,00	4.680,07	4.680,07	0,00
2040	080	LR ILLEDITS, GEMEINDERESSORT	0,00	2.850,00	2.850,00	0,00
		ÜBERTRAG	82.666,01-	3.436.253,99	3.251.033,96	102.554,02

NACHWEISUNG DER VORSCHÜSSE UND VERWAHRGELDER
FÜR DIE HOHEITSVERWALTUNG INKL.BEZIRKSHAUPTM.U.ANSTALTEN U.BETRIEBE

KONTO	UGL	KONTOBEZEICHNUNG	ANFÄNGL.SALDO	UMSATZ SOLL	UMSATZ HABEN	SCHLIESSL.SALDO
		ÜBERTRAG	82.666,01-	3.436.253,99	3.251.033,96	102.554,02
2040	081	LR EISENKOPF, AGRARRESSORT	0,00	4.164,90	4.164,90	0,00
2040	082	LR DORNER, Mag., RAUMPLANUNGSRESSORT	0,00	4.590,00	4.590,00	0,00
2040	083	LR DORNER, Mag., WOHNBAUFÖRDERUNGSRESSORT	0,00	4.930,00	4.930,00	0,00
2045	140	GÜTERWEGE NORD, VERLAGSKONTO	0,00	362,36	362,36	0,00
2046	091	LWBBA SCHÜTZEN, VERLAGSKONTO	0,00	0,00	0,00	0,00
2051	008	VERLAG SOZIALHILFE, MAGISTRAT EISENSTADT	142.047,94	9.116.832,74	9.258.880,68	0,00
2051	009	VERLAG SOZIALHILFE, MAGISTRAT RUST	111.544,47	1.687.387,04	1.798.931,51	0,00
2070	995	RUNDUNGSDIFFERENZEN	11,81	0,00	0,00	11,81
2700	000	VORSCHÜSSE ALLGEMEIN	0,00	0,00	0,00	0,00
2700	004	VORSCHÜSSE FREIE DIENSTNEHMER A4	0,00	86.131,72	86.131,72	0,00
2700	005	VORSCHÜSSE FREIE DIENSTNEHMER A5	0,00	157.271,68	157.271,68	0,00
2700	007	VORSCHÜSSE FREIE DIENSTNEHMER A7	0,00	7.852,32	7.852,32	0,00
2700	010	VORSCHÜSSE FREIE DIENSTNEHMER LAD	0,00	179.397,94	179.397,94	0,00
2729	800	VORSTEUER, LAUFEND	0,00	0,00	0,00	0,00
2729	810	10 % VORSTEUER (SOZIALHILFE)	0,00	13.501.847,43	13.501.847,43	0,00
2729	815	13 % VORSTEUER (SOZIALHILFE)	0,00	571.496,59	571.496,59	0,00
2729	820	20 % VORSTEUER (SOZIALHILFE)	0,00	92.027,97	92.027,97	0,00
2729	821	KÜRZUNGSBETRÄGE NACH § 2 ABS. 1	0,00	198.109,50	198.109,50	0,00
2729	822	AUSGLEICHSZAHLUNGEN NACH § 3 ABS.1	0,00	72.190,56	72.190,56	0,00
		ÜBERTRAG	170.938,21	29.120.846,74	29.189.219,12	102.565,83

NACHWEISUNG DER VORSCHÜSSE UND VERWAHRGELDER
FÜR DIE HOHEITSVERWALTUNG INKL.BEZIRKSHAUPTM.U.ANSTALTEN U.BETRIEBE

KONTO	UGL	KONTOBEZEICHNUNG	ANFÄNGL.SALDO	UMSATZ SOLL	UMSATZ HABEN	SCHLIESSL.SALDO
		ÜBERTRAG	170.938,21	29.120.846,74	29.189.219,12	102.565,83
2729	823	AUSGLEICHSZAHLUNGEN NACH § 3 ABS.2	0,00	484.844,26	484.844,26	0,00
2729	833	10 % VORSTEUER	0,00	9.598,57	9.598,57	0,00
2729	834	20 % VORSTEUER	0,00	245.000,70	245.000,70	0,00
2729	835	12 % VORSTEUER	0,00	0,00	0,00	0,00
2729	836	20 % VORSTEUER KFZ-AUFWAND	0,00	2.267,09	2.267,09	0,00
2729	837	13 % VORSTEUER	0,00	8.136,55	8.136,55	0,00
2729	841	10 % REVERSE CHARGE VORSTEUER	0,00	0,00	0,00	0,00
2729	842	20 % REVERSE CHARGE VORSTEUER	0,00	0,00	0,00	0,00
2729	851	10 % ERWERBSTEUER	0,00	5,79	5,79	0,00
2729	852	20 % ERWERBSTEUER	0,00	598,14	598,14	0,00
2760	001	INNERE ANLEIHE, ABGANG ORD. HAUSHALT	0,00	0,00	0,00	0,00
2760	002	INNERE ANLEIHE, ABGANG A.O. HAUSHALT	0,00	0,00	0,00	0,00
2780	000	VORSCHÜSSE	372.257,10	593.071,06	525.676,89	439.651,27
2780	001	VORSCHÜSSE SCHUBK.	0,00	0,00	0,00	0,00
2780	002	VORSCHÜSSE ALLGEMEIN	0,00	0,00	0,00	0,00
2780	003	VORSCHÜSSE ZIVILTECHNIKER	0,00	0,00	49,50	49,50-
2780	005	VORSCHÜSSE BGLD. LANDESRECHNUNGSHOF	450,00	0,00	0,00	450,00
2780	006	VORSCHÜSSE VERSICHERUNGSLEISTUNGEN	0,00	0,00	0,00	0,00
2780	007	VORSCHÜSSE GEFLÜGELHYGIENEVERORDNUNG	153,00	189,00	72,00	270,00
		ÜBERTRAG	543.798,31	30.464.557,90	30.465.468,61	542.887,60

NACHWEISUNG DER VORSCHÜSSE UND VERWAHRGELDER
FÜR DIE HOHEITSVERWALTUNG INKL.BEZIRKSHAUPTM.U.ANSTALTEN U.BETRIEBE

KONTO	UGL	KONTOBEZEICHNUNG	ANFÄNGL.SALDO	UMSATZ SOLL	UMSATZ HABEN	SCHLIESSL.SALDO
		ÜBERTRAG	543.798,31	30.464.557,90	30.465.468,61	542.887,60
2780	100	BACK-UP-LINIE TECHNOLOGIEZENTREN	0,00	0,00	0,00	0,00
2780	101	BACK-UP-LINIE BGLD.LANDESHOLDING	0,00	0,00	0,00	0,00
2780	200	VORSCHUSS BVOG	225.000.000,00	0,00	0,00	225.000.000,00
2780	901	KK-ZAHLUNGEN AMERICAN EXPRESS	92,20	2.210,90	2.145,02	158,08
2780	902	KK-ZAHLUNGEN DINERS CLUB	13,18-	2.778,94	2.719,49	46,27
2780	903	KK-ZAHLUNGEN EUROCARD/MASTERCARD	1.191,96	62.847,60	63.163,63	875,93
2780	904	KK-ZAHLUNGEN JCB	0,00	0,00	0,00	0,00
2780	905	KK-ZAHLUNGEN VISA	1.778,66	62.079,84	62.040,53	1.817,97
2780	907	BANKOMAT-ZAHLUNGEN (INLAND)	515,55	1.270.247,91	1.267.848,30	2.915,16
2780	908	BANKOMAT-ZAHLUNGEN (AUSLAND)	0,00	0,00	0,00	0,00
2780	909	QUICK-ZAHLUNGEN	0,00	0,00	0,00	0,00
2780	910	OM-BANKZAHLUNGEN	0,00	0,00	0,00	0,00
2780	911	MASTERCARD - BANKZAHLUNGEN	0,00	0,00	239,40	239,40-
2780	913	OM KK-ZAHLUNGEN ALLGEMEIN	0,00	30,00	30,00	0,00
2780	914	OM KK-ZAHLUNGEN ALLGEMEIN	0,00	0,00	0,00	0,00
2780	921	SICHERHEITSLEISTUNGEN AMERICAN EXPRESS	0,00	0,00	0,00	0,00
2780	922	SICHERHEITSLEISTUNGEN DINERS CLUB	0,00	0,00	0,00	0,00
2780	923	SICHERHEITSLEISTUNGEN EURO-/MASTERCARD	0,00	0,00	0,00	0,00
2780	925	SICHERHEITSLEISTUNGEN VISA	0,00	0,00	0,00	0,00
		ÜBERTRAG	225.547.363,50	31.864.753,09	31.863.654,98	225.548.461,61

NACHWEISUNG DER VORSCHÜSSE UND VERWAHRGELDER
FÜR DIE HOHEITSVERWALTUNG INKL.BEZIRKSHAUPTM.U.ANSTALTEN U.BETRIEBE

KONTO	UGL	KONTOBEZEICHNUNG	ANFÄNGL.SALDO	UMSATZ SOLL	UMSATZ HABEN	SCHLIESSL.SALDO
		ÜBERTRAG	225.547.363,50	31.864.753,09	31.863.654,98	225.548.461,61
2781	000	VORSCHÜSSE	200,90	0,00	200,90	0,00
2781	001	VORSCHÜSSE (KAP.17 - 1/17408/7271)	0,00	8.743,50	8.743,50	0,00
2781	002	VORSCHÜSSE (KAP.17 - 1/17437/7271)	0,00	1.028,00	1.028,00	0,00
2781	003	VORSCHÜSSE (KAP.17 - 1/17447/6921)	0,00	2.025,79	2.025,79	0,00
2781	004	VORSCHÜSSE (KAP.17 - 1/17447/6921) KOSTEN F.H1N1	0,00	0,00	0,00	0,00
2781	005	VORSCHÜSSE GRUNDSTEUER	0,00	1.802,88	0,00	1.802,88
2782	000	VERRECHNUNG REISERECHNUNGEN LANDESBEDIENSTETE	1.092.584,32-	2.392.437,71	2.765.164,21	1.465.310,82-
2782	001	VERRECHNUNG REISERECHNUNGEN LANDESLEHRER	874.799,47	1.047.507,18	776.399,86	1.145.906,79
2783	000	BANK- UND PSK-SPESEN, JUGENDAMT	0,00	0,00	0,00	0,00
2790	000	NETTOVORSCHÜSSE (LDS.BED.)	500,00-	500,00	0,00	0,00
2790	001	NETTOVORSCHÜSSE (LDS.LEHRER)	0,00	0,00	0,00	0,00
2790	003	VORSCHÜSSE WASSERBAU	8.033,41	0,00	0,00	8.033,41
2790	004	VORSCHÜSSE GRUNDSTEUER	792,09	10.001,65	10.793,74	0,00
2791	000	VORSCHÜSSE GETRÄNKE	0,00	0,00	0,00	0,00
2796	001	SCHLOSSSPIELE KOBERSDORF, VORSTEUER-BEV.	3.027,14	0,00	0,00	3.027,14
2797	008	VORSCHÜSSE MAGISTRAT EISENSTADT, SH.	10,06	0,00	0,00	10,06
2799	000	BEZÜGE - GEHALTSABRECHNUNG	0,00	0,00	0,00	0,00
2820	000	FORDERUNGEN - STRAFGELDER	3.323.061,54	0,00	3.324.636,02	1.574,48-
2820	012	FORDERUNGEN - STRAFGELDER BURGENLAND	4.757.060,38-	21.419.353,29	16.662.292,91	0,00
		ÜBERTRAG	223.907.143,41	56.748.153,09	55.414.939,91	225.240.356,59

NACHWEISUNG DER VORSCHÜSSE UND VERWAHRGELDER
FÜR DIE HOHEITSVERWALTUNG INKL.BEZIRKSHAUPTM.U.ANSTALTEN U.BETRIEBE

KONTO	UGL	KONTOBEZEICHNUNG	ANFÄNGL.SALDO	UMSATZ SOLL	UMSATZ HABEN	SCHLIESSL.SALDO
		ÜBERTRAG	223.907.143,41	56.748.153,09	55.414.939,91	225.240.356,59
2890	000	REISEKOSTENVORSCHÜSSE (LDS.BED.)	7.129,73	0,00	0,00	7.129,73
2890	001	ALLGEMEINE VORSCHÜSSE GEGEN ERSATZ	0,00	0,00	0,00	0,00
2890	100	Anzahlung Anlagen	0,00	197.771,19	166.797,86	30.973,33
2891	000	GEL. ANZAHLUNGEN FÜR VORRÄTE	0,00	0,00	0,00	0,00
2891	002	VORSCHÜSSE GÜTERWEGE, BAUBEREICH NORD	1.279,10	0,00	1.333,90	54,80-
2892	000	REISEGEBÜHREN BAUHOFARBEITER	0,00	0,00	0,00	0,00
2892	001	REISEGEBÜHREN ASFINAG	4,40-	61.322,80	61.318,40	0,00
2893	000	MÜNDEL - VORSCHÜSSE EKO-PKO	8.717,45-	46.787,73	38.070,28	0,00
2894	000	GEMEINDEERTRAGSANT., NICHT ABDECKB.BZW	2.180,20	230.206,10	230.206,10	2.180,20
2900	000	AKTIVE RECHNUNGSABGRENZUNG	1.643.196,67	10.990.614,45	1.628.870,55	11.004.940,57
9080	000	NETTOBEZÜGE-VERRECHNUNGSKONTO (LDS.BED.)	0,00	372.407.141,26	372.407.141,26	0,00
		SUMME VORSCHÜSSE	225.552.207,26	440.681.996,62	429.948.678,26	236.285.525,62
2810	800	UMSATZSTEUER - FORDERUNGEN	0,00	0,00	0,00	0,00
3600	000	PENSIONSABTRETUNGEN	0,00	0,00	0,00	0,00
3601	000	PENSIONSKASSENBEITRÄGE FÜR POLITIKER	146.231,43	1.155.333,46	1.156.171,68	145.393,21
3601	001	PENSIONSKASSENBEITRÄGE FÜR LANDESLEHRER ABS	123.246,55-	915.526,17	915.526,17	123.246,55-
3602	000	ALTERSTEILZEIT, REFUNDIERUNG AMS	4.163,88-	0,00	0,00	4.163,88-
3629	813	10 % UMSATZSTEUER (NETTO)	0,00	48.158,94	48.158,94	0,00
3629	814	20 % UMSATZSTEUER (NETTO)	0,00	13.932,01	13.932,01	0,00
		ÜBERTRAG	18.821,00	2.132.950,58	2.133.788,80	17.982,78

NACHWEISUNG DER VORSCHÜSSE UND VERWAHRGELDER
FÜR DIE HOHEITSVERWALTUNG INKL.BEZIRKSHAUPTM.U.ANSTALTEN U.BETRIEBE

KONTO	UGL	KONTOBEZEICHNUNG	ANFÄNGL.SALDO	UMSATZ SOLL	UMSATZ HABEN	SCHLIESSL.SALDO
		ÜBERTRAG	18.821,00	2.132.950,58	2.133.788,80	17.982,78
3629	816	12 % UMSATZSTEUER (NETTO)	0,00	0,00	0,00	0,00
3629	817	13 % UMSATZSTEUER (NETTO)	0,00	16.032,59	16.032,59	0,00
3629	823	10 % REVERSE CHARGE	0,00	9,76	9,76	0,00
3629	824	20 % REVERSE CHARGE	456,06-	39.306,57	38.850,51	0,00
3629	851	10 % ERWERBSTEUER	779,26-	1.916,20	1.136,94	0,00
3629	852	20 % ERWERBSTEUER	16.159,35-	40.060,00	23.900,65	0,00
3629	853	13 % ERWERBSTEUER	0,00	0,00	0,00	0,00
3629	860	WERBEABGABE	0,00	0,00	0,00	0,00
3630	000	LOHNSTEUER (LDS.BED.)	0,00	124.024.190,13	124.024.190,13	0,00
3630	800	FINANZAMT-VERRECHNUNGSKONTO, ZAHLLAST	9.345,80-	157.457,73	157.457,73	9.345,80-
3630	810	FINANZAMT-VERRECHNUNGSKONTO, ZAHLLAST, BUFFET	0,00	0,00	0,00	0,00
3630	850	ABRECHNUNGSKONTO BEIHILFEN SOZIALBEREICH	0,00	30.061.597,00	30.061.597,00	0,00
3635	000	BEITR.Z.FAM.BEIH.AUSGLEICHSF. (LDS.BED.)	0,00	14.547.240,06	14.547.240,06	0,00
3635	003	BEITR.Z.FAM.BEIH.AUSGLEICHSF. FREIE DIENSTNEHMER	6.252,47	6.648,75	12.901,22	0,00
3636	000	KOMMUNALSTEUER	0,00	123.749,22	123.749,22	0,00
3639	000	KRAGES, MIETE	2.546,08-	0,00	0,00	2.546,08-
3640	000	KRANKENVERS.BEITR. PRAGM.BED. (LDS.BED.)	0,00	21.372.716,44	21.372.716,44	0,00
3640	001	KRANKENVERS.BEITR. PRAGM.BED. (LDS.LEHRER)	0,00	63.624.009,47	63.624.009,47	0,00
3640	010	DIFF. BVA-BEITR. (LDS.BED.)	0,00	129,38	129,38	0,00
		ÜBERTRAG	4.213,08-	256.148.013,88	256.137.709,90	6.090,90

NACHWEISUNG DER VORSCHÜSSE UND VERWAHRGELDER
FÜR DIE HOHEITSVERWALTUNG INKL.BEZIRKSHAUPTM.U.ANSTALTEN U.BETRIEBE

KONTO	UGL	KONTOBEZEICHNUNG	ANFÄNGL.SALDO	UMSATZ SOLL	UMSATZ HABEN	SCHLIESSL.SALDO
		ÜBERTRAG	4.213,08-	256.148.013,88	256.137.709,90	6.090,90
3640	011	DIFF. BVA-BEITR. (LDS.LEHRER)	0,00	2,94	7,76	4,82-
3641	000	WFB D.PRAGM.BEDIENSTETEN (LDS.BED.)	0,00	3.588,65	3.588,65	0,00
3641	001	WFB D.PRAGM.BEDIENSTETEN (LDS.LEHRER)	0,00	7.946,46	7.946,46	0,00
3642	000	SOZIALVERSICH.BEITR. VB (LDS.BED.)	0,00	11.418.694,06	11.418.694,06	0,00
3642	001	SOZIALVERSICH.BEITR. VB (LDS.LEHRER)	0,00	15.468.357,58	15.468.357,58	0,00
3642	003	SOZIALVERSICH.BEITR. (WERKVERTRÄGE)	120.336,61	19.161,27	139.497,88	0,00
3643	000	WFB D.VERTRAGSBEDIENSTETEN (LDS.BED.)	0,00	1.380,03	1.380,03	0,00
3643	001	WFB D.VERTRAGSBEDIENSTETEN (LDS.LEHRER)	0,00	1.871,39	1.871,39	0,00
3644	000	ARBEITERKAMMERUMLAGE	0,00	0,00	0,00	0,00
3645	000	BETRIEBSRATSUMLAGE	0,00	0,00	0,00	0,00
3646	000	VERBOTE (LDS.BED.)	14.947,36	491.537,58	491.513,02	14.971,92
3646	001	VERBOTE (LDS.LEHRER)	18.232,22-	552.979,23	552.979,23	18.232,22-
3646	003	BRUTTOLOHNKOSTEN DER EVANGEL.RELIGIONSL.	549,39-	65.511,12	64.928,45	33,28
3647	000	GEWERKSCHAFTSBEITRÄGE (LDS.BED.)	0,00	472.574,93	472.574,93	0,00
3647	001	GEWERKSCHAFTSBEITRÄGE (LDS.LEHRER)	0,00	889.405,54	889.405,54	0,00
3648	000	VERSICHERUNGSPRÄMIEN (LDS.BED.)	0,00	35.346,34	35.346,34	0,00
3648	001	VERSICHERUNGSPRÄMIEN (LDS.LEHRER)	0,00	0,00	0,00	0,00
3648	002	ZUKUNFTSICHERUNG § 3 ESTG	0,00	288.175,00	288.175,00	0,00
3648	003	ZUKUNFTSICHERUNG § 3 ESTG, LDS.LEHRER	0,00	547.729,82	547.729,82	0,00
		ÜBERTRAG	112.289,28	286.412.275,82	286.521.706,04	2.859,06

NACHWEISUNG DER VORSCHÜSSE UND VERWAHRGELDER
FÜR DIE HOHEITSVERWALTUNG INKL.BEZIRKSHAUPTM.U.ANSTALTEN U.BETRIEBE

KONTO	UGL	KONTOBEZEICHNUNG	ANFÄNGL.SALDO	UMSATZ SOLL	UMSATZ HABEN	SCHLIESSL.SALDO
		ÜBERTRAG	112.289,28	286.412.275,82	286.521.706,04	2.859,06
3648	004	ZUKUNFTSICHERUNG § 3 ESTG, LDS.PENSIONISTEN	0,00	42.900,00	42.900,00	0,00
3649	000	KLUBBEITRÄGE	0,00	566.179,60	566.179,60	0,00
3649	010	URLAUBSKASSE	0,00	0,00	0,00	0,00
3649	011	URLAUBSGELDER	0,00	0,00	0,00	0,00
3649	541	URLAUBSENTGELTE, GÜTERWEGE BAUBER.NORD	9,06-	0,00	0,00	9,06-
3649	542	URLAUBSENTGELTE, GÜTERWEGE OBERWART	0,00	0,00	0,00	0,00
3649	591	URLAUBSENTGELTE, LWBBA. SCHÜTZEN/GEB.	617,15-	0,00	0,00	617,15-
3649	592	URLAUBSENTGELTE, LWBBA. OBERWART	0,00	0,00	0,00	0,00
3650	000	HAFTRÜCKLÄSSE	173.396,77-	102.436,86	104.627,20	175.587,11-
3655	000	HAFTRÜCKLÄSSE WFG	3.037.525,45-	1.684.348,40	2.101.146,70	3.454.323,75-
3656	000	HAFTRÜCKLÄSSE WSG	228.232,12-	75.158,79	38.124,00	191.197,33-
3660	004	SOZIALHILFE BH OP	0,00	7.033,00	8.042,00	1.009,00-
3660	005	SOZIALHILFE BH OW	0,00	13.911,57	19.752,37	5.840,80-
3660	007	SOZIALHILFE BH JE	0,00	0,00	1.440,89	1.440,89-
3665	000	KÜNDIGUNGEN WFG	0,00	86,65	86,65	0,00
3670	000	STRAFGEDELDER BURGENLAND	0,00	0,00	1.217.515,36	1.217.515,36-
3670	001	LAND	11.727,00-	122.248,72	110.521,72	0,00
3670	002	BUND	195.162,00	16.302,00	211.464,00	0,00
3670	003	FREISTADT EISENSTADT	3.140,00-	8.033,00	4.893,00	0,00
		ÜBERTRAG	3.147.196,27-	289.050.914,41	290.948.399,53	5.044.681,39-

NACHWEISUNG DER VORSCHÜSSE UND VERWAHRGELDER
FÜR DIE HOHEITSVERWALTUNG INKL.BEZIRKSHAUPTM.U.ANSTALTEN U.BETRIEBE

KONTO	UGL	KONTOBEZEICHNUNG	ANFÄNGL.SALDO	UMSATZ SOLL	UMSATZ HABEN	SCHLIESSL.SALDO
		ÜBERTRAG	3.147.196,27-	289.050.914,41	290.948.399,53	5.044.681,39-
3670	004	FREISTADT RUST	1.800,00-	2.736,00	936,00	0,00
3670	005	PRIVATSTRASSEN - PRIVATPARKPLÄTZE	0,00	2.000,00	2.000,00	0,00
3670	006	GEWERBESTRAFEN	41.499,96-	99.645,96	58.146,00	0,00
3670	007	SOZIALHILFE	1.554.204,58-	5.801.579,86	4.247.375,28	0,00
3670	008	STRAFGEDELDER TIERSEUCHENGESETZ	2.210,00-	6.010,00	3.800,00	0,00
3670	009	AUSLÄNDERBESCHÄFTIGUNGSGESETZ	196.001,00-	263.351,00	67.350,00	0,00
3670	010	STRAFEN DEWISERGESETZ	0,00	0,00	0,00	0,00
3670	012	SONSTIGE GESAMMELTE EIN- U.AUSZAHLUNGEN	1.878,00-	1.878,00	0,00	0,00
3670	014	BUNDESANSTALTEN F.LEBENSMITTELUNTERSUCH.	772,19-	70.982,75	70.210,56	0,00
3670	015	BUNDESSTRASSENFINANZIERUNGSGESETZ	66.289,35-	66.289,35	0,00	0,00
3670	016	VERFAHRENS- UND BERUFUNGSKOSTEN	149.059,05-	356.809,34	207.750,29	0,00
3670	017	ALKOTESTRÖHRCHEN	0,00	0,00	0,00	0,00
3670	018	BLUTALKOHOLTEST	75.895,41-	85.868,53	9.973,12	0,00
3670	019	WIEGEGKOSTEN	0,00	0,00	0,00	0,00
3670	020	ABSCHLEPPKOSTEN	0,00	0,00	0,00	0,00
3670	021	FÜHRERSCHEINGESETZ	239.349,71-	618.904,08	379.554,37	0,00
3670	023	ALKOTESTRÖHRCHEN LGK	0,00	0,00	0,00	0,00
3670	024	ALKOTESTRÖHRCHEN BPD	0,00	0,00	0,00	0,00
3670	025	STRAFEN NACH DEM ARBEITSÜBERLASSUNGSGESETZ AÜG	0,00	0,00	0,00	0,00
		ÜBERTRAG	5.476.155,52-	296.426.969,28	295.995.495,15	5.044.681,39-

NACHWEISUNG DER VORSCHÜSSE UND VERWAHRGELDER
FÜR DIE HOHEITSVERWALTUNG INKL.BEZIRKSHAUPTM.U.ANSTALTEN U.BETRIEBE

KONTO	UGL	KONTOBEZEICHNUNG	ANFÄNGL.SALDO	UMSATZ SOLL	UMSATZ HABEN	SCHLIESSL.SALDO
		ÜBERTRAG	5.476.155,52-	296.426.969,28	295.995.495,15	5.044.681,39-
3670	029	RECHTSHILFEERSUCHEN	0,00	0,00	0,00	0,00
3670	030	PRIVATBETEILIGTE	0,00	0,00	0,00	0,00
3670	031	GELDSTRAFEN GEM. § 15 ABS. 3 LRG-K	0,00	0,00	0,00	0,00
3670	033	WASSERRECHTSGESETZ § 137 ABS. 8	6.030,00-	20.545,00	14.515,00	0,00
3670	034	GÜTERBEFÖRDERUNGSGESETZ	18.785,50-	90.843,60	72.058,10	0,00
3670	035	JUGENDSCHUTZGESETZ	0,00	1.240,00	1.240,00	0,00
3670	036	MAUTSTRASSENGES. BMI	35.482,84-	61.472,55	25.989,71	0,00
3670	037	MAUTSTRASSENGES. BMF	500,00-	2.450,25	1.950,25	0,00
3670	038	LANDESPRÜFZUG (KOSTENERS. §58 ABS.4 KFG 1967)	0,00	2.160,00	2.160,00	0,00
3670	039	LANDESPRÜFZUG (KOSTENERS. §56 ABS. 4 KFG 1967-BPA)	0,00	0,00	0,00	0,00
3670	040	MAHNGEBÜHR GEM. § 54b VSTG	0,00	57.917,94	57.917,94	0,00
3670	050	TIERTRANSPORTGESETZ (100 % LAND)	2.990,46-	6.385,46	3.395,00	0,00
3670	051	TIERTRANSPORTGESETZ (AUFTEILUNG 80 /20 %)	200,00-	3.160,00	2.960,00	0,00
3670	053	EISENBAHNGESETZ (ÖBB)	0,00	17.690,00	17.690,00	0,00
3670	054	EISENBAHNGESETZ (RAAB-ÖDENBURG BAHN)	0,00	1.040,00	1.040,00	0,00
3670	058	EXEKUTIONS- UND RICHTSKOSTEN	0,00	229.602,13	229.602,13	0,00
3670	060	ARBEITSLOSENVERSICHERUNGSGESETZ §73 ALVG	0,00	200,00	200,00	0,00
3670	201	BREITENBRUNN	178,00	2.181,00	2.359,00	0,00
3670	202	DONNERSKIRCHEN	500,00-	5.915,79	5.415,79	0,00
		ÜBERTRAG	5.540.466,32-	296.929.773,00	296.433.988,07	5.044.681,39-

NACHWEISUNG DER VORSCHÜSSE UND VERWAHRGELDER
FÜR DIE HOHEITSVERWALTUNG INKL.BEZIRKSHAUPTM.U.ANSTALTEN U.BETRIEBE

KONTO	UGL	KONTOBEZEICHNUNG	ANFÄNGL.SALDO	UMSATZ SOLL	UMSATZ HABEN	SCHLIESSL.SALDO
		ÜBERTRAG	5.540.466,32-	296.929.773,00	296.433.988,07	5.044.681,39-
3670	203	GROSSHÖFLEIN	140,00-	10.109,10	9.969,10	0,00
3670	204	HORNSTEIN	3.860,00-	9.241,48	5.381,48	0,00
3670	206	KLINGENBACH	159,84-	3.639,84	3.480,00	0,00
3670	207	LEITHAPRODERSDORF	1.360,00-	3.121,00	1.761,00	0,00
3670	208	MÖRBISCH AM SEE	1.120,00-	8.244,87	7.124,87	0,00
3670	209	MÜLLENDORF	2.267,00-	2.699,00	432,00	0,00
3670	210	NEUFELD A.D.LEITHA	1.546,00-	9.702,50	8.156,50	0,00
3670	211	OGGAU	0,00	1.789,00	1.789,00	0,00
3670	212	OSLIP	2.200,00-	4.120,00	1.920,00	0,00
3670	213	PURBACH AM SEE	4.872,00-	13.594,54	8.722,54	0,00
3670	215	ST. MARGARETHEN IM BGLD.	3.278,25-	31.027,25	27.749,00	0,00
3670	216	SCHÜTZEN AM GEB.	0,00	4.665,00	4.665,00	0,00
3670	217	SIEGENDORF IM BGLD.	5.352,76-	20.407,69	15.054,93	0,00
3670	218	STEINBRUNN	1.630,00-	6.153,92	4.523,92	0,00
3670	219	TRAUSDORF A. D. WULKA	2.880,00-	13.415,00	10.535,00	0,00
3670	220	WIMPASSING A. D. LEITHA	0,00	3.063,00	3.063,00	0,00
3670	221	WULKAPRODERSDORF	60,00-	6.793,09	6.733,09	0,00
3670	222	LORETTO	0,00	295,00	295,00	0,00
3670	223	STOTZING	0,00	70,00	70,00	0,00
		ÜBERTRAG	5.571.192,17-	297.081.924,28	296.555.413,50	5.044.681,39-

NACHWEISUNG DER VORSCHÜSSE UND VERWAHRGELDER
FÜR DIE HOHEITSVERWALTUNG INKL.BEZIRKSHAUPTM.U.ANSTALTEN U.BETRIEBE

KONTO	UGL	KONTOBEZEICHNUNG	ANFÄNGL.SALDO	UMSATZ SOLL	UMSATZ HABEN	SCHLIESSL.SALDO
		ÜBERTRAG	5.571.192,17-	297.081.924,28	296.555.413,50	5.044.681,39-
3670	224	ZILLINGTAL	0,00	4.110,61	4.110,61	0,00
3670	225	ZAGERSDORF	0,00	1.300,00	1.300,00	0,00
3670	301	BOCKSDORF	0,00	1.000,00	1.000,00	0,00
3670	302	BURGAUBERG - NEUDAUBERG	0,00	1.422,00	1.422,00	0,00
3670	303	EBERAU	40,00-	3.070,00	3.030,00	0,00
3670	304	GERERSDORF - SULZ	6.200,00-	6.330,00	130,00	0,00
3670	305	GÜSSING	1.340,00-	19.415,40	18.075,40	0,00
3670	306	GÜTTENBACH	0,00	900,00	900,00	0,00
3670	307	HEILIGENBRUNN	1.600,00-	3.130,00	1.530,00	0,00
3670	308	KUKMIRN	0,00	2.777,00	2.777,00	0,00
3670	309	NEUBERG IM BGLD.	400,00-	1.246,00	846,00	0,00
3670	310	NEUSTIFT BEI GÜSSING	0,00	985,00	985,00	0,00
3670	311	OLBENDORF	0,00	5.146,00	5.146,00	0,00
3670	312	OLLERSDORF IM BGLD.	0,00	2.234,00	2.234,00	0,00
3670	313	ST. MICHAEL IM BGLD.	0,00	146,00	146,00	0,00
3670	314	STEGERSBACH	2.866,00-	8.620,40	5.754,40	0,00
3670	315	STINATZ	0,00	1.135,00	1.135,00	0,00
3670	316	STREM	14.840,00-	17.960,00	3.120,00	0,00
3670	317	TOBAJ	4.636,00-	10.072,00	5.436,00	0,00
		ÜBERTRAG	5.603.114,17-	297.172.923,69	296.614.490,91	5.044.681,39-

NACHWEISUNG DER VORSCHÜSSE UND VERWAHRGELDER
FÜR DIE HOHEITSVERWALTUNG INKL.BEZIRKSHAUPTM.U.ANSTALTEN U.BETRIEBE

KONTO	UGL	KONTOBEZEICHNUNG	ANFÄNGL.SALDO	UMSATZ SOLL	UMSATZ HABEN	SCHLIESSL.SALDO
		ÜBERTRAG	5.603.114,17-	297.172.923,69	296.614.490,91	5.044.681,39-
3670	318	HACKERBERG	36,00	0,00	36,00	0,00
3670	319	WÖRTHBERG	760,00-	1.040,00	280,00	0,00
3670	320	HEUGRABEN	0,00	2.363,00	2.363,00	0,00
3670	321	ROHR IM BGLD.	0,00	730,00	730,00	0,00
3670	322	GROSSMÜRBISCH	0,00	0,00	0,00	0,00
3670	323	INZENHOF	0,00	130,00	130,00	0,00
3670	324	KLEINMÜRBISCH	0,00	0,00	0,00	0,00
3670	325	TSCHANIGRABEN	0,00	0,00	0,00	0,00
3670	326	BILDEIN	0,00	1.290,00	1.290,00	0,00
3670	327	RAUCHWART	0,00	221,00	221,00	0,00
3670	328	MOSCHENDORF	0,00	140,00	140,00	0,00
3670	401	DEUTSCH KALTENBRUNN	1.000,00-	2.723,00	1.723,00	0,00
3670	402	ELTENDORF	0,00	3.572,00	3.572,00	0,00
3670	403	HEILIGENKREUZ IM LAFNITZTAL	0,00	1.031,00	1.031,00	0,00
3670	404	JENNERSDORF	310,00-	31.972,00	31.662,00	0,00
3670	405	MINIHOF - LIEBAU	0,00	13.435,00	13.435,00	0,00
3670	406	MOGERSDORF	0,00	1.113,00	1.113,00	0,00
3670	407	NEUHAUS AM KLAUSENBACH	1.100,00-	7.057,20	5.957,20	0,00
3670	408	RUDERSDORF	2.100,00-	22.346,00	20.246,00	0,00
		ÜBERTRAG	5.608.348,17-	297.262.086,89	296.698.420,11	5.044.681,39-

NACHWEISUNG DER VORSCHÜSSE UND VERWAHRGELDER
FÜR DIE HOHEITSVERWALTUNG INKL.BEZIRKSHAUPTM.U.ANSTALTEN U.BETRIEBE

KONTO	UGL	KONTOBEZEICHNUNG	ANFÄNGL.SALDO	UMSATZ SOLL	UMSATZ HABEN	SCHLIESSL.SALDO
		ÜBERTRAG	5.608.348,17-	297.262.086,89	296.698.420,11	5.044.681,39-
3670	409	ST. MARTIN A. D. RAAB	2.700,00-	4.751,00	2.051,00	0,00
3670	410	WEICHSELBAUM	0,00	380,00	380,00	0,00
3670	411	KÖNIGSDORF	1.600,00-	6.819,00	5.219,00	0,00
3670	412	MÜHLGRABEN	0,00	60,00	60,00	0,00
3670	501	DRASSBURG	1.201,00-	5.990,00	4.789,00	0,00
3670	502	FORCHTENSTEIN	222,00-	808,00	586,00	0,00
3670	503	HIRM	880,00-	960,00	80,00	0,00
3670	504	LOIPERSBACH IM BGLD.	1.560,00-	2.345,00	785,00	0,00
3670	505	MARZ	0,00	6.509,09	6.509,09	0,00
3670	506	MATTERSBURG	21.670,27-	134.136,80	112.466,53	0,00
3670	507	NEUDÖRFL	18.202,00-	39.017,80	20.815,80	0,00
3670	508	PÖTTELSDORF	0,00	620,00	620,00	0,00
3670	509	PÖTTSCHING	93,00-	2.824,00	2.731,00	0,00
3670	510	ROHRBACH BEI MATTERSBERG	1.000,00-	6.714,00	5.714,00	0,00
3670	511	SAUERBRUNN	2.154,00-	6.175,00	4.021,00	0,00
3670	512	SCHATTENDORF	9.650,00-	19.006,00	9.356,00	0,00
3670	513	SIEGGRABEN	0,00	550,00	550,00	0,00
3670	514	SIGLESS	0,00	2.071,00	2.071,00	0,00
3670	515	WIESEN	2.013,00-	6.788,00	4.775,00	0,00
		ÜBERTRAG	5.671.293,44-	297.508.611,58	296.881.999,53	5.044.681,39-

NACHWEISUNG DER VORSCHÜSSE UND VERWAHRGELDER
FÜR DIE HOHEITSVERWALTUNG INKL.BEZIRKSHAUPTM.U.ANSTALTEN U.BETRIEBE

KONTO	UGL	KONTOBEZEICHNUNG	ANFÄNGL.SALDO	UMSATZ SOLL	UMSATZ HABEN	SCHLIESSL.SALDO
		ÜBERTRAG	5.671.293,44-	297.508.611,58	296.881.999,53	5.044.681,39-
3670	516	BAUMGARTEN	0,00	4.060,00	4.060,00	0,00
3670	517	ANTAU	0,00	4.815,00	4.815,00	0,00
3670	518	ZEMENDORF - STÖTTERA	1.100,00-	11.273,88	10.173,88	0,00
3670	519	KRENSDORF	272,20-	2.532,20	2.260,00	0,00
3670	601	ANDAU	1.500,00-	4.665,00	3.165,00	0,00
3670	602	APETLON	2.150,00-	5.210,40	3.060,40	0,00
3670	603	BRUCKNEUDORF	1.445,00-	9.481,50	8.036,50	0,00
3670	604	DEUTSCH JAHRNDORF	1.596,00-	1.656,00	60,00	0,00
3670	605	FRAUENKIRCHEN	8.122,30-	23.507,30	15.385,00	0,00
3670	606	GATTENDORF	0,00	4.080,00	4.080,00	0,00
3670	607	GOLS	2.911,00-	12.783,00	9.872,00	0,00
3670	608	HALBTURN	0,00	784,00	784,00	0,00
3670	609	ILLMITZ	3.720,00-	13.432,00	9.712,00	0,00
3670	610	JOIS	2.000,00-	8.770,00	6.770,00	0,00
3670	611	KITTSEE	2.170,87-	8.129,87	5.959,00	0,00
3670	612	MÖNCHHOF	60,00-	6.371,50	6.311,50	0,00
3670	613	NEUSIEDL AM SEE	38.961,59-	145.538,47	106.576,88	0,00
3670	614	NICKELSDORF	1.806,00-	11.372,10	9.566,10	0,00
3670	615	PAMA	1.560,00-	2.561,00	1.001,00	0,00
		ÜBERTRAG	5.740.668,40-	297.789.634,80	297.093.647,79	5.044.681,39-

NACHWEISUNG DER VORSCHÜSSE UND VERWAHRGELDER
FÜR DIE HOHEITSVERWALTUNG INKL.BEZIRKSHAUPTM.U.ANSTALTEN U.BETRIEBE

KONTO	UGL	KONTOBEZEICHNUNG	ANFÄNGL.SALDO	UMSATZ SOLL	UMSATZ HABEN	SCHLIESSL.SALDO
		ÜBERTRAG	5.740.668,40-	297.789.634,80	297.093.647,79	5.044.681,39-
3670	616	PAMHAGEN	960,00-	7.245,00	6.285,00	0,00
3670	617	PARNDORF	3.645,00-	49.999,77	46.354,77	0,00
3670	618	PODERSDORF AM SEE	1.995,00-	12.139,00	10.144,00	0,00
3670	619	ST. ANDRÄ BEI FRAUENKIRCHEN	2.400,00-	2.520,00	120,00	0,00
3670	620	TADTEN	0,00	1.370,00	1.370,00	0,00
3670	621	WALLERN IM BGLD.	772,36-	2.362,36	1.590,00	0,00
3670	622	WEIDEN AM SEE	2.150,00-	6.218,50	4.068,50	0,00
3670	623	WINDEN AM SEE	80,00-	2.140,00	2.060,00	0,00
3670	624	ZURNDORF	0,00	4.910,00	4.910,00	0,00
3670	625	NEUDORF	1.500,00-	1.920,00	420,00	0,00
3670	626	POTZNEUSIEDL	100,00	0,00	100,00	0,00
3670	627	EDELSTAL	960,00-	1.660,00	700,00	0,00
3670	701	DEUTSCHKREUTZ	0,00	1.840,00	1.840,00	0,00
3670	702	DRASSMARKT	660,00-	3.800,00	3.140,00	0,00
3670	703	FRANKENAU - UNTERPULLENDORF	0,00	1.131,00	1.131,00	0,00
3670	704	GROSSWARASDORF	0,00	210,00	210,00	0,00
3670	705	HORITSCHON	2.317,10-	17.553,10	15.236,00	0,00
3670	706	KAISERSDORF	0,00	110,00	110,00	0,00
3670	707	KOBERSDORF	72,00-	4.281,00	4.209,00	0,00
		ÜBERTRAG	5.758.079,86-	297.911.044,53	297.197.646,06	5.044.681,39-

NACHWEISUNG DER VORSCHÜSSE UND VERWAHRGELDER
FÜR DIE HOHEITSVERWALTUNG INKL.BEZIRKSHAUPTM.U.ANSTALTEN U.BETRIEBE

KONTO	UGL	KONTOBEZEICHNUNG	ANFÄNGL.SALDO	UMSATZ SOLL	UMSATZ HABEN	SCHLIESSL.SALDO
		ÜBERTRAG	5.758.079,86-	297.911.044,53	297.197.646,06	5.044.681,39-
3670	708	LACKENBACH	0,00	1.736,99	1.736,99	0,00
3670	709	LOCKENHAUS	2.500,00-	8.321,27	5.821,27	0,00
3670	710	LUTZMANNSBURG	0,00	140,00	140,00	0,00
3670	711	MANNERSDORF A. D. RABNITZ	0,00	2.268,00	2.268,00	0,00
3670	712	MARKT ST. MARTIN	300,00-	2.536,00	2.236,00	0,00
3670	713	NECKENMARKT	0,00	4.300,00	4.300,00	0,00
3670	714	NEUTAL	0,00	355,00	355,00	0,00
3670	715	NIKITSCH	1.400,00-	2.877,55	1.477,55	0,00
3670	716	OBERPULLENDORF	17.935,00-	53.240,50	35.305,50	0,00
3670	717	PILGERSDORF	0,00	8.260,00	8.260,00	0,00
3670	718	PIRINGSDORF	0,00	425,00	425,00	0,00
3670	719	RAIDING	0,00	1.400,00	1.400,00	0,00
3670	720	RITZING	120,00-	2.470,00	2.350,00	0,00
3670	721	STEINBERG - DÖRFL	0,00	3.810,00	3.810,00	0,00
3670	722	STOOB	2.494,60-	6.513,10	4.018,50	0,00
3670	723	WEPPERSDORF	412,00-	1.893,00	1.481,00	0,00
3670	724	LACKENDORF	200,00-	3.415,00	3.215,00	0,00
3670	725	UNTERFRAUENHAID	0,00	815,79	815,79	0,00
3670	726	WEINGRABEN	0,00	36,00	36,00	0,00
		ÜBERTRAG	5.783.441,46-	298.015.857,73	297.277.097,66	5.044.681,39-

NACHWEISUNG DER VORSCHÜSSE UND VERWAHRGELDER
FÜR DIE HOHEITSVERWALTUNG INKL.BEZIRKSHAUPTM.U.ANSTALTEN U.BETRIEBE

KONTO	UGL	KONTOBEZEICHNUNG	ANFÄNGL.SALDO	UMSATZ SOLL	UMSATZ HABEN	SCHLIESSL.SALDO
		ÜBERTRAG	5.783.441,46-	298.015.857,73	297.277.097,66	5.044.681,39-
3670	727	UNTERRABNITZ - SCHWENDGRABEN	0,00	3.010,00	3.010,00	0,00
3670	728	OBERLOISDORF	0,00	70,00	70,00	0,00
3670	801	BAD TATZMANNSDORF	50,00-	2.478,00	2.428,00	0,00
3670	802	BERNSTEIN	2.140,00-	2.770,00	630,00	0,00
3670	803	DT. SCHÜTZEN - EISENBERG	120,00-	701,00	581,00	0,00
3670	804	GRAFENSCHACHEN	0,00	200,00	200,00	0,00
3670	805	GROSSPETERSDORF	2.720,61-	10.024,11	7.303,50	0,00
3670	806	HANNERSDORF	50,00-	1.270,00	1.220,00	0,00
3670	807	KEMETEN	3.610,00-	6.833,00	3.223,00	0,00
3670	808	KOHFIDISCH	640,00-	1.434,00	794,00	0,00
3670	809	LITZELSDORF	1.980,00-	6.875,00	4.895,00	0,00
3670	810	LOIPERSDORF - KITZLADEN	0,00	860,70	860,70	0,00
3670	811	MARIASDORF	800,00-	1.020,00	220,00	0,00
3670	812	MARKT ALLHAU	2.180,00-	7.271,00	5.091,00	0,00
3670	813	MARKT NEUHODIS	0,00	90,00	90,00	0,00
3670	814	MISCHENDORF	0,00	3.747,00	3.747,00	0,00
3670	815	OBERDORF IM BGLD.	0,00	1.223,00	1.223,00	0,00
3670	816	OBERSCHÜTZEN	2.217,00-	12.429,00	10.212,00	0,00
3670	817	OBERWART	25.877,00-	90.206,74	64.329,74	0,00
		ÜBERTRAG	5.825.826,07-	298.168.370,28	297.387.225,60	5.044.681,39-

NACHWEISUNG DER VORSCHÜSSE UND VERWAHRGELDER
FÜR DIE HOHEITSVERWALTUNG INKL.BEZIRKSHAUPTM.U.ANSTALTEN U.BETRIEBE

KONTO	UGL	KONTOBEZEICHNUNG	ANFÄNGL.SALDO	UMSATZ SOLL	UMSATZ HABEN	SCHLIESSL.SALDO
		ÜBERTRAG	5.825.826,07-	298.168.370,28	297.387.225,60	5.044.681,39-
3670	818	PINKAFELD	14.685,00-	41.670,60	26.985,60	0,00
3670	819	RECHNITZ	3.799,50-	11.670,50	7.871,00	0,00
3670	820	RIEDLINGSDORF	2.720,00-	7.629,00	4.909,00	0,00
3670	821	ROTENTURM A. D. PINKA	300,00-	725,00	425,00	0,00
3670	822	SCHACHENDORF	1.860,00-	1.890,00	30,00	0,00
3670	823	STADTSCHLAINING	2.325,00-	13.056,00	10.731,00	0,00
3670	824	UNTERKOHLSTÄTTEN	0,00	150,00	150,00	0,00
3670	825	UNTERWART	145,00-	4.696,78	4.551,78	0,00
3670	826	WEIDEN BEI RECHNITZ	0,00	0,00	0,00	0,00
3670	827	WIESFLECK	4.550,00-	5.250,00	700,00	0,00
3670	828	WOLFAU	1.120,00-	5.979,85	4.859,85	0,00
3670	829	NEUSTIFT A. D. LAFNITZ	0,00	888,00	888,00	0,00
3670	830	JABING	3.000,00-	4.770,00	1.770,00	0,00
3670	831	BADERSDORF	0,00	90,00	90,00	0,00
3670	832	SCHANDORF	140,00-	140,00	0,00	0,00
3670	901	LAND (§ 100 ABS. 10 STVO)	193.952,24-	5.793.849,96	5.599.897,72	0,00
3670	902	BUND (§ 100 ABS. 10 STVO)	445.862,73-	3.760.461,39	3.314.598,66	0,00
3670	903	STADTGDE EISENSTADT (§ 100 ABS. 10 STVO)	2.088,00-	17.999,02	15.911,02	0,00
3670	904	ASFINAG (§ 100 ABS. 10 STVO)	127.541,83-	4.011.291,19	3.883.749,36	0,00
		ÜBERTRAG	6.629.915,37-	311.850.577,57	310.265.343,59	5.044.681,39-

NACHWEISUNG DER VORSCHÜSSE UND VERWAHRGELDER
FÜR DIE HOHEITSVERWALTUNG INKL.BEZIRKSHAUPTM.U.ANSTALTEN U.BETRIEBE

KONTO	UGL	KONTOBEZEICHNUNG	ANFÄNGL.SALDO	UMSATZ SOLL	UMSATZ HABEN	SCHLIESSL.SALDO
		ÜBERTRAG	6.629.915,37-	311.850.577,57	310.265.343,59	5.044.681,39-
3670	905	ASFINAG	25.985,74-	37.084,74	11.099,00	0,00
3670	995	EURO-DIFFERENZEN	3.953,54	0,28	3.953,82	0,00
3670	998	UNGÜLTIGE EINZAHLUNGEN	0,00	0,00	0,00	0,00
3670	999	ÜBERZAHLUNGEN	3.837,23-	3.837,23	0,00	0,00
3671	000	STRAFGELDER - TIERSEUCHENGESETZ	0,00	0,00	0,00	0,00
3673	000	EINZAHLUNGEN MÜNDEL	199.291,28-	6.120.281,53	6.144.473,07	223.482,82-
3673	001	MÜNDEL - INLAND	55.795,53	3.530.455,74	3.530.040,31	56.210,96
3673	002	MÜNDEL - AUSLAND	736,26-	1.200,49	1.200,49	736,26-
3673	003	MÜNDEL - OLG	30.571,81	2.138.975,50	2.139.382,23	30.165,08
3673	004	MÜNDEL - SOZIALHILFE	5.959,63	370.299,85	371.118,11	5.141,37
3673	005	MÜNDEL - PROZESS-, EXEKUTIONSKOSTEN	8.429,09	40.006,48	40.009,01	8.426,56
3673	999	MÜNDEL - BERICHTIGUNGEN	3.058,86-	36.474,97	36.673,38	3.257,27-
3674	000	ZENTRALREGIE GÜTERWEGEBAU	0,00	0,00	0,00	0,00
3674	001	GEMEINSAMER LOHNAUFWAND	0,00	0,00	0,00	0,00
3674	002	BUNDESBEITRÄGE FÜR GÜTERWEGE	0,00	0,00	0,00	0,00
3674	010	ZENTRALREGIE WASSERBAU	0,00	0,00	0,00	0,00
3674	091	ZENTRALREGIE WASSERBAU	0,00	0,00	0,00	0,00
3675	000	NICHT VERBRAUCHTE INTERESSENTENMITTEL	0,00	0,00	0,00	0,00
3677	000	RÜCKBUCHUNGEN-BEZÜGE (LDS.BED.)	15.863,32-	30.556,10	71.167,99	56.475,21-
		ÜBERTRAG	6.773.978,46-	324.159.750,48	322.614.461,00	5.228.688,98-

NACHWEISUNG DER VORSCHÜSSE UND VERWAHRGELDER
FÜR DIE HOHEITSVERWALTUNG INKL.BEZIRKSHAUPTM.U.ANSTALTEN U.BETRIEBE

KONTO	UGL	KONTOBEZEICHNUNG	ANFÄNGL.SALDO	UMSATZ SOLL	UMSATZ HABEN	SCHLIESSL.SALDO
		ÜBERTRAG	6.773.978,46-	324.159.750,48	322.614.461,00	5.228.688,98-
3677	001	RÜCKBUCHUNGEN-BEZÜGE (LDS.LEHRER)	31.582,43-	44.924,06	32.952,65	19.611,02-
3678	000	TAUCHENBACHBRÜCKE IN HANNERSDORF	0,00	0,00	0,00	0,00
3680	000	INTERESSENTENLEISTUNGEN, RÜCKZAHLUNGEN	0,00	0,00	0,00	0,00
3680	001	FREMDE GELDER, ALLGEMEIN	0,00	0,00	0,00	0,00
3680	002	JAGDVERBANDSBEITRÄGE	29,90-	0,00	0,00	29,90-
3680	003	ARGE BER.SCHULLEHRER	3.623,81-	20.322,65	21.551,02	4.852,18-
3680	005	STRAFGEDELDER LAND	0,00	4.978,91	4.978,91	0,00
3680	007	BARAUSLAGEN IN STRAFSACHEN	2.029,50-	0,00	0,00	2.029,50-
3680	008	STRAFGEDELDER BUND	152.304,65-	431.839,69	407.557,28	128.022,24-
3680	013	SONSTIGE STRAFGEDELDER	0,00	0,00	0,00	0,00
3680	014	BARAUSLAGEN BLUTUNTERSUCHUNGEN	0,00	0,00	0,00	0,00
3680	016	STEMPELGEDELDER	0,00	0,00	0,00	0,00
3680	019	JAGDPRÜFUNGSGEDELDER	67,30-	2.253,40	2.321,50	135,40-
3680	029	RECHTSHILFEERSUCHEN	14.309,77-	17.496,25	11.672,74	8.486,26-
3680	040	SICHERSTELLUNG V. ÜBERSTELLUNGSKENNZ.	0,00	252,00	252,00	0,00
3680	050	JAGDPRÜFUNGSGEDELDER	0,00	228,50	228,50	0,00
3680	080	RECHTSHILFEERSUCHEN	0,00	0,00	0,00	0,00
3680	100	MOBILE BANKOMATKASSEN	0,00	0,00	0,00	0,00
3680	101	MOBILE BANKOMATKASSEN - AMERICAN EXPRESS	1.871,12-	4.255,32	2.847,66	463,46-
		ÜBERTRAG	6.979.796,94-	324.686.301,26	323.098.823,26	5.392.318,94-

NACHWEISUNG DER VORSCHÜSSE UND VERWAHRGELDER
FÜR DIE HOHEITSVERWALTUNG INKL.BEZIRKSHAUPTM.U.ANSTALTEN U.BETRIEBE

KONTO	UGL	KONTOBEZEICHNUNG	ANFÄNGL.SALDO	UMSATZ SOLL	UMSATZ HABEN	SCHLIESSL.SALDO
		ÜBERTRAG	6.979.796,94-	324.686.301,26	323.098.823,26	5.392.318,94-
3680	102	MOBILE BANKOMATKASSEN - DINERS CLUB	987,72-	240,94	242,97	989,75-
3680	103	MOBILE BANKOMATKASSEN - EUROCARD/MASTERCARD	390.179,64-	556.322,35	598.751,86	432.609,15-
3680	104	MOBILE BANKOMATKASSEN - JCB	136,92	0,00	0,00	136,92
3680	105	MOBILE BANKOMATKASSEN - VISA	400.389,89-	453.250,28	526.176,19	473.315,80-
3680	107	MOBILE BANKOMATKASSEN - BANKOMATKARTEN	43.489,22-	248.873,09	264.376,54	58.992,67-
3680	109	MOBILE BANKOMATKASSEN - QUICK-ZAHLUNGEN	323,33	1.000,00	500,00	823,33
3680	110	MOBILE BANKOMATKASSEN - ING BUSINESS	7.545,81	280,00	140,00	7.685,81
3680	111	MOBILE BANKOMATKASSEN - MASTERCARD	0,00	0,00	33.325,00	33.325,00-
3680	198	SICHERHEITSLEISTUNGEN GEM. §7M ABS.3 AVRAG	4.500,00-	4.500,00	0,00	0,00
3680	199	SICHERHEITSLEISTUNG	872.020,03-	1.078.526,32	1.172.527,07	966.020,78-
3680	201	BREITENBRUNN	20,00-	60,00	40,00	0,00
3680	202	DONNERSKIRCHEN	190,00-	725,00	535,00	0,00
3680	203	GROSSHÖFLEIN	0,00	20,00	20,00	0,00
3680	204	HORNSTEIN	255,00-	375,00	120,00	0,00
3680	206	KLINGENBACH	35,00-	135,00	100,00	0,00
3680	207	LEITHAPRODERSDORF	0,00	0,00	0,00	0,00
3680	208	MÖRBISCH AM SEE	400,00-	2.461,48	2.181,48	120,00-
3680	209	MÜLLENDORF	0,00	0,00	0,00	0,00
3680	210	NEUFELD A. D. LEITHA	40,00-	260,00	275,00	55,00-
		ÜBERTRAG	8.684.297,38-	327.033.330,72	325.698.134,37	7.349.101,03-

NACHWEISUNG DER VORSCHÜSSE UND VERWAHRGELDER
FÜR DIE HOHEITSVERWALTUNG INKL.BEZIRKSHAUPTM.U.ANSTALTEN U.BETRIEBE

KONTO	UGL	KONTOBEZEICHNUNG	ANFÄNGL.SALDO	UMSATZ SOLL	UMSATZ HABEN	SCHLIESSL.SALDO
		ÜBERTRAG	8.684.297,38-	327.033.330,72	325.698.134,37	7.349.101,03-
3680	211	OGGAU	20,00-	20,00	0,00	0,00
3680	212	OSLIP	345,00-	1.838,67	1.608,67	115,00-
3680	213	PURBACH AM SEE	100,00-	360,00	260,00	0,00
3680	215	ST. MARGARETHEN IM BGLD.	620,00-	5.574,45	5.322,31	367,86-
3680	216	SCHÜTZEN AM GEB.	0,00	150,00	150,00	0,00
3680	217	SIEGENDORF IM BGLD.	130,00-	1.836,42	1.706,42	0,00
3680	218	STEINBRUNN	180,00-	1.325,00	1.285,00	140,00-
3680	219	TRAUSDORF A. D. WULKA	100,00-	940,00	840,00	0,00
3680	220	WIMPASSING A. D. LEITHA	110,00-	580,00	470,00	0,00
3680	221	WULKAPRODERSDORF	20,00-	20,00	0,00	0,00
3680	222	LORETTO	0,00	20,00	20,00	0,00
3680	223	STOTZING	0,00	35,00	35,00	0,00
3680	224	ZILLINGTAL	25,00-	20,00	0,00	5,00-
3680	225	ZAGERSDORF	20,00-	20,00	0,00	0,00
3680	299	ORGANMANDATSAKONTOZAHLUNGEN	0,00	0,00	0,00	0,00
3680	301	BOCKSDORF	0,00	80,00	80,00	0,00
3680	302	BURGAUBERG - NEUDAUBERG	0,00	60,00	60,00	0,00
3680	303	EBERAU	0,00	90,00	90,00	0,00
3680	304	GERERSDORF - SULZ	1.549,79-	50,00	50,00	1.549,79-
		ÜBERTRAG	8.687.517,17-	327.046.350,26	325.710.111,77	7.351.278,68-

NACHWEISUNG DER VORSCHÜSSE UND VERWAHRGELDER
FÜR DIE HOHEITSVERWALTUNG INKL.BEZIRKSHAUPTM.U.ANSTALTEN U.BETRIEBE

KONTO	UGL	KONTOBEZEICHNUNG	ANFÄNGL.SALDO	UMSATZ SOLL	UMSATZ HABEN	SCHLIESSL.SALDO
		ÜBERTRAG	8.687.517,17-	327.046.350,26	325.710.111,77	7.351.278,68-
3680	305	GÜSSING	1.295,00	5.849,65	5.849,65	1.295,00
3680	306	GÜTTENBACH	0,00	90,00	90,00	0,00
3680	307	HEILIGENBRUNN	0,00	0,00	0,00	0,00
3680	308	KUKMIRN	0,00	0,00	0,00	0,00
3680	309	NEUBERG IM BGLD.	20,00-	0,00	0,00	20,00-
3680	310	NEUSTIFT BEI GÜSSING	0,00	90,00	90,00	0,00
3680	311	OLBENDORF	0,00	20,00	20,00	0,00
3680	312	OLLERSDORF IM BGLD.	0,00	0,00	0,00	0,00
3680	313	ST. MICHAEL IM BGLD.	0,00	70,00	70,00	0,00
3680	314	STEGERSBACH	254,79	1.299,93	1.339,93	214,79
3680	315	STINATZ	0,00	20,00	20,00	0,00
3680	316	STREM	0,00	703,35	703,35	0,00
3680	317	TOBAJ	0,00	40,00	40,00	0,00
3680	318	HACKERBERG	0,00	0,00	0,00	0,00
3680	319	WÖRTHBERG	0,00	0,00	0,00	0,00
3680	320	HEUGRABEN	0,00	0,00	0,00	0,00
3680	321	ROHR	0,00	0,00	0,00	0,00
3680	322	GROSSMÜRBISCH	0,00	0,00	0,00	0,00
3680	323	INZENHOF	0,00	20,00	20,00	0,00
		ÜBERTRAG	8.685.987,38-	327.054.553,19	325.718.354,70	7.349.788,89-

NACHWEISUNG DER VORSCHÜSSE UND VERWAHRGELDER
FÜR DIE HOHEITSVERWALTUNG INKL.BEZIRKSHAUPTM.U.ANSTALTEN U.BETRIEBE

KONTO	UGL	KONTOBEZEICHNUNG	ANFÄNGL.SALDO	UMSATZ SOLL	UMSATZ HABEN	SCHLIESSL.SALDO
		ÜBERTRAG	8.685.987,38-	327.054.553,19	325.718.354,70	7.349.788,89-
3680	326	BILDEIN	0,00	0,00	0,00	0,00
3680	328	MOSCHENDORF	0,00	20,00	20,00	0,00
3680	399	ORGANMANDATSAKONTOZAHLUNGEN	4.382,51	81.253,31	83.208,50	2.427,32
3680	401	DEUTSCH KALTENBRUNN	135,00-	450,00	315,00	0,00
3680	402	ELTENDORF	35,00-	210,00	175,00	0,00
3680	403	HEILIGENKREUZ IM LAFNITZTAL	20,00-	20,00	0,00	0,00
3680	404	JENNERSDORF	140,00-	255,00	115,00	0,00
3680	405	MINIHOF - LIEBAU	0,00	0,00	0,00	0,00
3680	406	MOGERSDORF	0,00	0,00	0,00	0,00
3680	407	NEUHAUS A.KLAUSENB.	55,00-	160,00	105,00	0,00
3680	408	RUDERSDORF	80,00-	150,00	70,00	0,00
3680	409	ST. MARTIN A. D. RAAB	0,00	20,00	20,00	0,00
3680	410	WEICHSELBAUM	0,00	0,00	0,00	0,00
3680	411	KÖNIGSDORF	0,00	0,00	0,00	0,00
3680	412	MÜHLGRABEN	0,00	40,00	40,00	0,00
3680	499	ORGANMANDATSAKONTOZAHLUNGEN	109,22-	56.711,70	56.602,48	0,00
3680	501	DRASSBURG	0,00	507,26	667,26	160,00-
3680	502	FORCHTENSTEIN	0,00	550,00	830,00	280,00-
3680	503	HIRM	0,00	0,00	0,00	0,00
		ÜBERTRAG	8.682.179,09-	327.194.900,46	325.860.522,94	7.347.801,57-

NACHWEISUNG DER VORSCHÜSSE UND VERWAHRGELDER
FÜR DIE HOHEITSVERWALTUNG INKL.BEZIRKSHAUPTM.U.ANSTALTEN U.BETRIEBE

KONTO	UGL	KONTOBEZEICHNUNG	ANFÄNGL.SALDO	UMSATZ SOLL	UMSATZ HABEN	SCHLIESSL.SALDO
		ÜBERTRAG	8.682.179,09-	327.194.900,46	325.860.522,94	7.347.801,57-
3680	504	LOIPERSBACH IM BGLD.	0,00	40,00	115,00	75,00-
3680	505	MARZ	0,00	20,00	20,00	0,00
3680	506	MATTERSBURG	0,00	3.260,00	4.130,00	870,00-
3680	507	NEUDÖRFL	0,00	1.940,00	2.515,00	575,00-
3680	508	PÖTTELSDORF	0,00	40,00	40,00	0,00
3680	509	PÖTTSCHING	0,00	20,00	20,00	0,00
3680	510	ROHRBACH BEI MATTERSBERG	0,00	80,00	180,00	100,00-
3680	511	SAUERBRUNN	0,00	825,00	905,00	80,00-
3680	512	SCHATTENDORF	0,00	1.859,59	2.467,76	608,17-
3680	513	SIEGGRABEN	0,00	550,00	730,00	180,00-
3680	514	SIGLESS	0,00	0,00	0,00	0,00
3680	515	WIESEN	0,00	720,00	949,34	229,34-
3680	516	BAUMGARTEN	0,00	0,00	0,00	0,00
3680	517	ANTAU	0,00	0,00	60,00	60,00-
3680	518	ZEMENDORF - STÖTTERA	0,00	100,00	120,00	20,00-
3680	519	KRENSDORF	0,00	0,00	0,00	0,00
3680	599	ORGANMANDATSAKONTOZAHLUNGEN	7.693,54	129.914,38	371.522,90	233.914,98-
3680	601	ANDAU	603,19-	623,19	544,92	524,92-
3680	602	APETLON	799,84-	1.034,84	538,06	303,06-
		ÜBERTRAG	8.675.888,58-	327.335.927,46	326.245.380,92	7.585.342,04-

NACHWEISUNG DER VORSCHÜSSE UND VERWAHRGELDER
FÜR DIE HOHEITSVERWALTUNG INKL.BEZIRKSHAUPTM.U.ANSTALTEN U.BETRIEBE

KONTO	UGL	KONTOBEZEICHNUNG	ANFÄNGL.SALDO	UMSATZ SOLL	UMSATZ HABEN	SCHLIESSL.SALDO
		ÜBERTRAG	8.675.888,58-	327.335.927,46	326.245.380,92	7.585.342,04-
3680	603	BRUCKNEUDORF	140,00-	240,00	1.820,00	1.720,00-
3680	604	DEUTSCH JAHRNDORF	0,00	0,00	0,00	0,00
3680	605	FRAUENKIRCHEN	3.190,00-	3.950,00	3.129,89	2.369,89-
3680	606	GATTENDORF	80,00-	80,00	120,00	120,00-
3680	607	GOLS	655,00-	690,00	640,00	605,00-
3680	608	HALBTURN	897,66-	1.092,66	1.318,70	1.123,70-
3680	609	ILLMITZ	274,12-	344,12	580,00	510,00-
3680	610	JOIS	40,00-	72,17	152,17	120,00-
3680	611	KITTSEE	4.915,40-	5.175,40	2.815,00	2.555,00-
3680	612	MÖNCHHOF	0,00	20,00	70,00	50,00-
3680	613	NEUSIEDL AM SEE	10.685,00-	12.500,00	9.220,00	7.405,00-
3680	614	NICKELSDORF	50,00-	50,00	230,00	230,00-
3680	615	PAMA	137,18-	137,18	760,00	760,00-
3680	616	PAMHAGEN	2.075,85-	2.437,28	6.574,52	6.213,09-
3680	617	PARNDORF	4.540,00-	6.610,00	6.200,00	4.130,00-
3680	618	PODERSDORF AM SEE	940,00-	1.180,00	1.435,00	1.195,00-
3680	619	ST. ANDRÁ BEI FRAUENKIRCHEN	20,00-	40,00	940,00	920,00-
3680	620	TADTEN	0,00	20,00	117,78	97,78-
3680	621	WALLERN IM BGLD.	484,62-	654,62	410,00	240,00-
		ÜBERTRAG	8.705.013,41-	327.371.220,89	326.281.913,98	7.615.706,50-

NACHWEISUNG DER VORSCHÜSSE UND VERWAHRGELDER
FÜR DIE HOHEITSVERWALTUNG INKL.BEZIRKSHAUPTM.U.ANSTALTEN U.BETRIEBE

KONTO	UGL	KONTOBEZEICHNUNG	ANFÄNGL.SALDO	UMSATZ SOLL	UMSATZ HABEN	SCHLIESSL.SALDO
		ÜBERTRAG	8.705.013,41-	327.371.220,89	326.281.913,98	7.615.706,50-
3680	622	WEIDEN AM SEE	80,00-	160,00	110,00	30,00-
3680	623	WINDEN AM SEE	40,00-	40,00	80,00	80,00-
3680	624	ZURNDORF	1.381,63-	1.381,63	1.325,00	1.325,00-
3680	625	NEUDORF	118,92-	138,92	20,00	0,00
3680	626	POTZNEUSIEDL	35,00-	35,00	170,00	170,00-
3680	699	ORGANMANDATSAKONTOZAHLUNGEN	164.863,06-	848.662,99	804.250,96	120.451,03-
3680	701	DEUTSCHKREUTZ	0,00	100,45	100,45	0,00
3680	702	DRASSMARKT	0,00	35,00	35,00	0,00
3680	703	FRANKENAU - UNTERPULLENDORF	0,00	20,00	20,00	0,00
3680	704	GROSSWARASDORF	0,00	0,00	0,00	0,00
3680	705	HORITSCHON	0,00	500,00	500,00	0,00
3680	706	KAISERSDORF	0,00	40,00	40,00	0,00
3680	707	KOBERSDORF	0,00	80,00	80,00	0,00
3680	708	LACKENBACH	0,00	40,00	40,00	0,00
3680	709	LOCKENHAUS	0,00	20,00	20,00	0,00
3680	710	LUTZMANNBURG	0,00	20,00	20,00	0,00
3680	711	MANNERSDORF A. D. RABNITZ	0,00	157,33	157,33	0,00
3680	712	MARKT ST. MARTIN	0,00	0,00	0,00	0,00
3680	713	NECKENMARKT	0,00	564,26	564,26	0,00
		ÜBERTRAG	8.871.532,02-	328.223.216,47	327.089.446,98	7.737.762,53-

NACHWEISUNG DER VORSCHÜSSE UND VERWAHRGELDER
FÜR DIE HOHEITSVERWALTUNG INKL.BEZIRKSHAUPTM.U.ANSTALTEN U.BETRIEBE

KONTO	UGL	KONTOBEZEICHNUNG	ANFÄNGL.SALDO	UMSATZ SOLL	UMSATZ HABEN	SCHLIESSL.SALDO
		ÜBERTRAG	8.871.532,02-	328.223.216,47	327.089.446,98	7.737.762,53-
3680	714	NEUTAL	0,00	0,00	0,00	0,00
3680	715	NIKITSCH	0,00	784,04	784,04	0,00
3680	716	OBERPULLENDORF	0,00	635,00	635,00	0,00
3680	717	PILGERSDORF	0,00	20,00	20,00	0,00
3680	718	PIRINGSDORF	0,00	0,00	0,00	0,00
3680	719	RAIDING	0,00	110,00	110,00	0,00
3680	720	RITZING	0,00	235,87	235,87	0,00
3680	721	STEINBERG - DÖRFL	0,00	115,00	115,00	0,00
3680	722	STOOB	0,00	185,00	185,00	0,00
3680	723	WEPPERSDORF	0,00	0,00	0,00	0,00
3680	724	LACKENDORF	0,00	800,00	800,00	0,00
3680	725	UNTERFRAUENHAID	0,00	460,00	460,00	0,00
3680	726	WEINGRABEN	0,00	0,00	0,00	0,00
3680	727	UNTERRABNITZ - SCHWENDGRABEN	0,00	0,00	0,00	0,00
3680	728	OBERLOISDORF	0,00	0,00	0,00	0,00
3680	799	ORGANMANDATSAKONTOZAHLUNGEN	0,00	71.929,34	71.929,34	0,00
3680	801	BAD TATZMANNSDORF	0,00	165,00	165,00	0,00
3680	802	BERNSTEIN	0,00	0,00	0,00	0,00
3680	803	DT. SCHÜTZEN - EISENBERG	0,00	60,00	60,00	0,00
		ÜBERTRAG	8.871.532,02-	328.298.715,72	327.164.946,23	7.737.762,53-

NACHWEISUNG DER VORSCHÜSSE UND VERWAHRGELDER
FÜR DIE HOHEITSVERWALTUNG INKL.BEZIRKSHAUPTM.U.ANSTALTEN U.BETRIEBE

KONTO	UGL	KONTOBEZEICHNUNG	ANFÄNGL.SALDO	UMSATZ SOLL	UMSATZ HABEN	SCHLIESSL.SALDO
		ÜBERTRAG	8.871.532,02-	328.298.715,72	327.164.946,23	7.737.762,53-
3680	804	GRAFENSCHACHEN	0,00	60,00	60,00	0,00
3680	805	GROSSPETERSDORF	0,00	760,00	760,00	0,00
3680	806	HANNERSDORF	0,00	0,00	0,00	0,00
3680	807	KEMETEN	23,53	80,00	108,46	4,93-
3680	808	KOHFIDISCH	0,00	0,00	0,00	0,00
3680	809	LITZELSDORF	0,00	170,00	170,00	0,00
3680	810	LOIPERSDORF - KITZLADEN	0,00	0,00	0,00	0,00
3680	811	MARIASDORF	0,00	0,00	0,00	0,00
3680	812	MARKT ALLHAU	0,00	40,00	40,00	0,00
3680	813	MARKT NEUHODIS	0,00	0,00	0,00	0,00
3680	814	MISCHENDORF	0,00	0,00	0,00	0,00
3680	815	OBERDORF IM BGLD.	0,00	60,00	60,00	0,00
3680	816	OBERSCHÜTZEN	0,00	585,00	585,00	0,00
3680	817	OBERWART	0,00	2.675,00	2.675,00	0,00
3680	818	PINKAFELD	0,00	1.900,00	1.900,00	0,00
3680	819	RECHNITZ	0,00	100,00	100,00	0,00
3680	820	RIEDLINGSDORF	0,00	100,00	100,00	0,00
3680	821	ROTE TURM A. D. PINKA	0,00	0,00	0,00	0,00
3680	822	SCHACHENDORF	0,00	34,75	34,75	0,00
		ÜBERTRAG	8.871.508,49-	328.305.280,47	327.171.539,44	7.737.767,46-

NACHWEISUNG DER VORSCHÜSSE UND VERWAHRGELDER
FÜR DIE HOHEITSVERWALTUNG INKL.BEZIRKSHAUPTM.U.ANSTALTEN U.BETRIEBE

KONTO	UGL	KONTOBEZEICHNUNG	ANFÄNGL.SALDO	UMSATZ SOLL	UMSATZ HABEN	SCHLIESSL.SALDO
		ÜBERTRAG	8.871.508,49-	328.305.280,47	327.171.539,44	7.737.767,46-
3680	823	STADTSCHLAINING	0,00	80,00	80,00	0,00
3680	825	UNTERWART	0,00	0,00	0,00	0,00
3680	826	WEIDEN BEI RECHNITZ	0,00	0,00	0,00	0,00
3680	827	WIESFLECK	0,00	0,00	0,00	0,00
3680	828	WOLFAU	0,00	20,00	20,00	0,00
3680	829	NEUSTIFT A. D. LAFNITZ	0,00	0,00	0,00	0,00
3680	830	JABING	0,00	20,00	20,00	0,00
3680	831	BADERSDORF	0,00	20,00	20,00	0,00
3680	832	SCHANDORF	0,00	0,00	0,00	0,00
3680	898	PARKSTRAFEN GEMEINDE	0,00	0,00	0,00	0,00
3680	899	ORGANMANDATSAKONTOZAHLUNGEN	4.083,26-	152.766,86	149.283,60	600,00-
3680	901	DISAGIO AMERICAN EXPRESS	2,55-	0,00	0,00	2,55-
3680	902	DISAGIO DINERS CLUB	13,17	25,51	23,24	15,44
3680	903	DISAGIO EUROCARD/MASTERCARD	125,71	1.490,68	239,76	1.376,63
3680	904	DISAGIO JCB	0,65-	0,00	0,00	0,65-
3680	905	DISAGIO VISA	11,11-	100,14	0,14	88,89
3680	907	DISAGIO BANKOMATKARTEN (INLAND)	104,15	5.433,20	5.224,70	312,65
3680	908	DISAGIO BANKOMATKARTEN (AUSLAND)	3,23-	0,00	0,00	3,23-
3680	911	BUND	3.890,85-	35.364,90	34.105,35	2.631,30-
		ÜBERTRAG	8.879.257,11-	328.500.601,76	327.360.556,23	7.739.211,58-

NACHWEISUNG DER VORSCHÜSSE UND VERWAHRGELDER
FÜR DIE HOHEITSVERWALTUNG INKL.BEZIRKSHAUPTM.U.ANSTALTEN U.BETRIEBE

KONTO	UGL	KONTOBEZEICHNUNG	ANFÄNGL.SALDO	UMSATZ SOLL	UMSATZ HABEN	SCHLIESSL.SALDO
		ÜBERTRAG	8.879.257,11-	328.500.601,76	327.360.556,23	7.739.211,58-
3680	912	ASFINAG	114.447,13-	135.747,29	162.927,03	141.626,87-
3680	913	OMKRDISAGIO	0,00	0,00	0,00	0,00
3680	914	OMKRDISAGIO	0,00	0,00	0,00	0,00
3680	922	DISAGIO DINERS CLUB - SHL	0,00	0,00	0,00	0,00
3680	923	DISAGIO EUROCARD/MASTERCARD - SHL	0,00	0,00	0,00	0,00
3680	925	DISAGIO VISA - SHL	0,00	0,00	0,00	0,00
3681	000	FREMDE GELDER, ALLGEMEIN	324.337,46-	33.394.366,34	33.298.014,45	227.985,57-
3681	001	VERKEHRSSICHERHEITSBEITRAG (WUNSCH-KZ)	1.283,03-	116.454,40	118.654,40	3.483,03-
3681	002	FREMDE GELDER, MOSTWÄGEGEBÜHREN	685,81-	341,19	341,19	685,81-
3681	003	FREMDE GELDER, WASSERBAU	94,35-	57,20	85,80	122,95-
3681	004	PRÜFUNGSTAXEN F. BAUGEWERBL.PRÜFUNGEN	0,00	0,00	0,00	0,00
3681	005	ABGELAUFENE ANONYMVERFÜGUNGEN	8.334,76-	13.041,47	12.501,17	7.794,46-
3681	006	GELBFIEBERIMPFSTELLE	0,00	1.649,13	1.649,13	0,00
3681	007	GEBÜHREN N.VERK.UNFÄLLEN § 4 ABS.5B STVO	36,00	0,00	0,00	36,00
3681	008	FÜHRERSCHEIN-PRÜFGEB. GEM. §15 FSG-PV	0,00	25.176,30	25.176,30	0,00
3681	009	GEBÜHREN F.ÄRZTL.UNTERS. GEM § 23 FSG-GV	390,36-	14.040,99	13.899,56	248,93-
3681	010	ÜBERPRÜFUNG NACH § 58 KFG	0,00	815,00	815,00	0,00
3681	011	VERKEHRSSICHERHEITSBEITRAG	0,00	0,00	0,00	0,00
3681	012	FREMDE GELDER, STRAFGELDER BURGENLAND	1.286,87	1.579,50	2.562,30	304,07
		ÜBERTRAG	9.327.507,14-	362.203.870,57	360.997.182,56	8.120.819,13-

NACHWEISUNG DER VORSCHÜSSE UND VERWAHRGELDER
FÜR DIE HOHEITSVERWALTUNG INKL.BEZIRKSHAUPTM.U.ANSTALTEN U.BETRIEBE

KONTO	UGL	KONTOBEZEICHNUNG	ANFÄNGL.SALDO	UMSATZ SOLL	UMSATZ HABEN	SCHLIESSL.SALDO
		ÜBERTRAG	9.327.507,14-	362.203.870,57	360.997.182,56	8.120.819,13-
3681	013	FREMDE GELDER, SPONSORBEITRÄGE LAD-GS	0,00	0,00	0,00	0,00
3681	014	INTERREG 3A, MAKE-IT	0,00	0,00	0,00	0,00
3681	015	FERNLEIHE LANDESBIBLIOTHEK	895,18-	49,08	0,00	846,10-
3681	016	FREMDE GELDER, WBF	97.114,86-	1.924.398,45	1.944.594,01	117.310,42-
3681	018	PRÜFGEBÜHREN FÜR THEOR.FAHRPRÜFUNG	4.464,72-	9.822,70	9.870,70	4.512,72-
3681	019	FREMDE GELDER, ZINS- U.WÄHRUNGSTAUSCH	46.171.779,34-	6.717.247,52	30.940.352,79	70.394.884,61-
3681	020	FREMDE GELDER, KONTOAUSZÜGE	0,00	0,00	0,00	0,00
3681	022	SCHUL- UND HEIMBEIHILFEN AN LWFS	0,00	0,00	0,00	0,00
3681	023	LJH THERMENEINTRITTE	0,00	0,00	0,00	0,00
3681	025	IMPFUNGEN NEUE GRIPPE	0,00	0,00	0,00	0,00
3681	026	FREMDE GELDER, WSG	1.425,87-	15.755,97	15.755,97	1.425,87-
3681	027	FREMDE GELDER, ABTEILUNG 1	120.029,66-	178.521,57	57.302,04	1.189,87
3681	030	FREMDE GELDER, ABT.7-HONORARE	0,00	0,00	0,00	0,00
3681	031	FREMDE GELDER, ABT.7-STIPENDIEN	0,00	0,00	0,00	0,00
3681	032	FREMDE GELDER, ABT.2-LANDESJUGENDREFERAT	0,00	0,00	0,00	0,00
3681	033	FREMDE GELDER, ABT.7-ÖSTERR. ARCHIVTAG	0,00	0,00	0,00	0,00
3681	034	FREMDE GELDER, ABT.7 - INTERNAT. TAGUNG	17,10-	0,00	0,00	17,10-
3681	035	FREMDE GELDER, ABT.2-LANDESWAHLBEHÖRDE DRUCKKOSTEN	0,00	0,00	0,00	0,00
3681	040	FREMDE GELDER, HEIZKOSTENZUSCHÜSSE	300,00-	3.795,00	4.125,00	630,00-
		ÜBERTRAG	55.723.533,87-	371.053.460,86	393.969.183,07	78.639.256,08-

NACHWEISUNG DER VORSCHÜSSE UND VERWAHRGELDER
FÜR DIE HOHEITSVERWALTUNG INKL.BEZIRKSHAUPTM.U.ANSTALTEN U.BETRIEBE

KONTO	UGL	KONTOBEZEICHNUNG	ANFÄNGL.SALDO	UMSATZ SOLL	UMSATZ HABEN	SCHLIESSL.SALDO
		ÜBERTRAG	55.723.533,87-	371.053.460,86	393.969.183,07	78.639.256,08-
3681	041	FREMDE GELDER, VERWALTUNGSSTRAFEN	8.470,07-	608.741,96	605.793,15	5.521,26-
3681	042	FREMDE GELDER, RÜCKBUCHUNGEN	0,00	0,00	0,00	0,00
3681	043	FREMDE GELDER, KOLLAUDIERUNGEN	0,00	0,00	0,00	0,00
3681	045	FREMDE GELDER, TFB	359.559,47-	2.135.669,11	2.472.885,00	696.775,36-
3681	047	TOURISMUSFÖRDERUNGSBEITRAG SALDENÜBERNAHME	63.860,22-	0,00	0,00	63.860,22-
3681	048	FREMDE GELDER, Landschaftsschutzabgabe	170.514,30-	1.791.492,81	1.607.699,40	13.279,11
3681	050	FREMDE GELDER, LSR-REFUNDIERUNGEN	852.492,28-	0,00	0,00	852.492,28-
3681	051	ZAHLUNGSDIFFERENZEN	22,38	42,37	19,20	45,55
3681	052	FREMDE GELDER, BM - FORST	4.111,84-	4.284,00	4.284,00	4.111,84-
3681	060	VIERTELGEMELKSPROBEN	0,00	0,00	0,00	0,00
3681	061	FREMDE GELDER 380 KV-LEITUNG	119.983,71-	0,00	0,00	119.983,71-
3681	070	AMS, LEHRSTELLENFÖRERUNG KRAGES	3.810,55-	0,00	0,00	3.810,55-
3681	081	JUBILÄUMSGABE 2006 - 6 PROJEKTE SH	18.143,70-	0,00	0,00	18.143,70-
3681	082	HBLA OBERWART, ZUBAU UND AUFSTOCKUNG	34.109,73-	0,00	0,00	34.109,73-
3681	083	LEHRE MIT MATURA	486.851,49-	775.043,76	571.944,92	283.752,65-
3681	090	KINDERGARTENZUSCHUSS	0,00	0,00	0,00	0,00
3681	091	SCHULSTARTGELD	0,00	0,00	0,00	0,00
3681	092	GRATISKINDERGARTEN	0,00	0,00	0,00	0,00
3681	112	FREMDE GELDER, STRAFGELDER	119.194,06-	8.795,01	11.910,57	122.309,62-
		ÜBERTRAG	57.964.612,91-	376.377.529,88	399.243.719,31	80.830.802,34-

NACHWEISUNG DER VORSCHÜSSE UND VERWAHRGELDER
FÜR DIE HOHEITSVERWALTUNG INKL.BEZIRKSHAUPTM.U.ANSTALTEN U.BETRIEBE

KONTO	UGL	KONTOBEZEICHNUNG	ANFÄNGL.SALDO	UMSATZ SOLL	UMSATZ HABEN	SCHLIESSL.SALDO
		ÜBERTRAG	57.964.612,91-	376.377.529,88	399.243.719,31	80.830.802,34-
3681	113	ERTRAGSANTEILE GEMEINDEN, PFLEGEFONDS	0,00	0,00	0,00	0,00
3681	200	GASTSCHULBEITRÄGE	121,75	4.030,02	4.185,82	34,05-
3681	201	LWFS EISENSTADT, FREMDE GELDER 4.JAHRGANG	4.546,38-	5.153,22	4.704,94	4.098,10-
3681	212	FREMDE GELDER, VSTV - UEBERZAHLUNGEN	14,65-	405,62	408,04	17,07-
3681	300	ALPEN-ADRIA-SPIELE	845,57-	0,00	0,00	845,57-
3681	301	URFIT	14.162,72-	0,00	0,00	14.162,72-
3681	400	COMENIUS SCHULPARTNERSCHAFT LWFS GÜSSING	200,75-	1.500,00	5.750,00	4.450,75-
3681	600	SCHÜLERLADE	2.999,39-	0,00	141,00	3.140,39-
3681	602	GETRÄNKESTEUER	4,50-	9,00	4,50	0,00
3681	604	ABRECHNUNGSKONTO SCHÜLERJAUSE	8,43-	14.334,97	13.058,69	1.267,85
3681	610	SCHULBUS	0,00	0,00	0,00	0,00
3681	611	KAUTION	2.948,36-	5.173,66	5.439,47	3.214,17-
3681	612	SCHIKURS U.A.	0,00	0,00	0,00	0,00
3681	613	KAUTION FÜR SCHLÜSSELANHÄNGERCHIPS	11.415,00-	705,00	2.605,00	13.315,00-
3681	614	KAUTION FÜR SPINDSCHLÜSSEL	380,00-	40,00	80,00	420,00-
3681	615	ERASMUS	8.738,65-	13.410,76	11.856,18	7.184,07-
3681	616	PRIMA LA MUSICA	0,00	0,00	0,00	0,00
3681	617	KOPIERKARTEN JHK	552,00-	0,00	208,00	760,00-
3681	618	JHK ZULASSUNGSPRÜFUNGEN	3.540,00-	8.150,00	13.889,20	9.279,20-
		ÜBERTRAG	58.014.847,56-	376.430.442,13	399.306.050,15	80.890.455,58-

NACHWEISUNG DER VORSCHÜSSE UND VERWAHRGELDER
FÜR DIE HOHEITSVERWALTUNG INKL.BEZIRKSHAUPTM.U.ANSTALTEN U.BETRIEBE

KONTO	UGL	KONTOBEZEICHNUNG	ANFÄNGL.SALDO	UMSATZ SOLL	UMSATZ HABEN	SCHLIESSL.SALDO
		ÜBERTRAG	58.014.847,56-	376.430.442,13	399.306.050,15	80.890.455,58-
3681	619	ERASMUS SPEZIAL	7.249,80	103,05	0,00	7.352,85
3681	620	LERN- UND ARBEITSMITTELBEITRÄGE	23.196,02-	44.125,16	60.402,74	39.473,60-
3681	700	ALTABLAGERUNGEN SEEWINKEL	146.597,77-	105.968,24	64.755,34	105.384,87-
3682	000	FREMDE GELDER, JUGENDAMT	2.096,00-	68.415,03	70.287,63	3.968,60-
3683	000	ERTRAGSANTEILE DER GEMEINDEN	43.725,46-	0,00	0,00	43.725,46-
3683	001	ERTRAGSANTEILE DER GEMEINDEN NEU	0,07	280.422.458,60	280.422.458,48	0,19
3683	500	FINANZZUWEISUNGEN GEMEINDEN § 24 FAG	0,00	7.701.495,00	7.701.495,00	0,00
3683	501	FINANZKRAFTSTÄRKUNG GEMEINDEN § 25 Abs. 3 FAG	0,00	177.044,00	177.044,00	0,00
3683	502	KOSTENERSATZ INTEGR. MIGRATION GEMEINDEN § 5 FAG	0,00	0,00	0,00	0,00
3684	001	PAUSCHALGEBÜHREN, LANDESANTEIL	202.189,73-	1.938.147,49	1.863.186,15	127.228,39-
3684	002	PAUSCHALGEBÜHREN, BUNDESANTEIL	29.140,70-	1.254.761,31	1.261.784,15	36.163,54-
3684	003	FESTE GEBÜHREN, BUND	13.417,53-	1.381.508,76	1.390.574,43	22.483,20-
3684	004	KOMMISSIONSGEBÜHREN ARBEITSINSPEKTORAT	686,54-	15.298,52	16.018,78	1.406,80-
3685	000	HAUSHALTSRÜCKLAGEN, NICHT VERANLAGTE	221.004.950,19-	161.855.313,41	156.722.675,83	215.872.312,61-
3685	001	HAUSHALTSRÜCKLAGEN, VERANLAGTE	0,00	0,00	0,00	0,00
3685	002	RÜCKLAGEN, AO. HAUSHALT 1995-1999	0,00	0,00	0,00	0,00
3685	003	RÜCKLAGEN, WOHNBAU	95.028.387,06-	27.928.250,08	100.524,99	67.200.661,97-
3685	004	RÜCKLAGEN, AO. HAUSHALT 2000-2006	4.451,05-	0,00	0,00	4.451,05-
3685	005	RÜCKLAGEN, AO. HAUSHALT 2007-2013	13.983.143,41-	3.610.313,71	240.428,94	10.613.258,64-
		ÜBERTRAG	388.489.579,15-	862.933.644,49	849.397.686,61	374.953.621,27-

NACHWEISUNG DER VORSCHÜSSE UND VERWAHRGELDER
FÜR DIE HOHEITSVERWALTUNG INKL.BEZIRKSHAUPTM.U.ANSTALTEN U.BETRIEBE

KONTO	UGL	KONTOBEZEICHNUNG	ANFÄNGL.SALDO	UMSATZ SOLL	UMSATZ HABEN	SCHLIESSL.SALDO
		ÜBERTRAG	388.489.579,15-	862.933.644,49	849.397.686,61	374.953.621,27-
3685	006	RÜCKLAGEN, AO. HAUSHALT 2014-2020	59.315.529,09-	3.279.295,15	9.255.216,35	65.291.450,29-
3686	002	NEUBEWALDUNGSPROJEKT DÜRNBAACH	0,00	0,00	7.144,72	7.144,72-
3686	008	ERHALTUNG DER GENETISCHEN VIelfALT	0,00	0,00	512,30	512,30-
3688	000	WBF, ÜBERZAHLUNGEN	12.505,89-	937,25	1,64	11.570,28-
3688	100	WBF, VERRECHNUNG	45.861,89	181.260,93	265.832,98	38.710,16-
3688	170	FORDERUNGSVERKAUF, NEUBAU - SONDERFÖRD.AKTION	0,00	0,00	0,00	0,00
3688	200	FORDERUNGSVERKAUF, BELASTUNG KOMMUNALKREDIT	0,00	13.183.734,74	13.183.734,74	0,00
3688	205	FORDERUNGSVERKAUF, NEUBAU - GEMEINDEN	0,00	611.994,03	611.994,03	0,00
3688	246	FORDERUNGSVERKAUF, NEUBAU - SIEDLUNGSGEN.	0,00	16.228.544,81	16.228.544,81	0,00
3688	270	FORDERUNGSVERKAUF, NEUBAU - NAT.PERSONEN	0,00	43.361,46	43.361,46	0,00
3688	305	FORDERUNGSVERKAUF, SANIERUNG - GEMEINDEN	0,00	398.690,89	398.690,89	0,00
3688	330	FORDERUNGSVERKAUF, SANIERUNG - JURIST.PERS.	0,00	12.139,18	12.139,18	0,00
3688	346	FORDERUNGSVERKAUF, SANIERUNG - SIEDL.GEN.	0,00	1.479.445,64	1.479.445,64	0,00
3688	405	FORDERUNGSVERKAUF, NEUBAU - GEMEINDEN, VORZ.RZ.	0,00	0,00	0,00	0,00
3688	446	FORDERUNGSVERKAUF, NEUBAU - SIEDLUNGSGEN. VZ.RZ.	0,00	0,00	0,00	0,00
3688	470	FORDERUNGSVERKAUF, NEUBAU - NAT.PERSONEN, VZ.RZ.	0,00	0,00	0,00	0,00
3688	505	FORDERUNGSVERKAUF, SANIERUNG - GEMEINDEN, VZ.RZ.	0,00	0,00	0,00	0,00
3688	530	FORDERUNGSVERKAUF, SANIERUNG - JURIST.PERS., VZ.RZ	0,00	0,00	0,00	0,00
3688	546	FORDERUNGSVERKAUF, SANIERUNG - SIEDL.GEN., VZ.RZ.	0,00	0,00	0,00	0,00
		ÜBERTRAG	447.771.752,24-	898.353.048,57	890.884.305,35	440.303.009,02-

NACHWEISUNG DER VORSCHÜSSE UND VERWAHRGELDER
FÜR DIE HOHEITSVERWALTUNG INKL.BEZIRKSHAUPTM.U.ANSTALTEN U.BETRIEBE

KONTO	UGL	KONTOBEZEICHNUNG	ANFÄNGL.SALDO	UMSATZ SOLL	UMSATZ HABEN	SCHLIESSL.SALDO
		ÜBERTRAG	447.771.752,24-	898.353.048,57	890.884.305,35	440.303.009,02-
3688	620	WBF-FONDS, ÜBERZAHLUNGEN	0,00	0,00	0,00	0,00
3688	770	WBG, NEUBAU SOND.FÖRD. NAT.PERSONEN	0,00	0,00	0,00	0,00
3688	800	FORDERUNGSVERKAUF, BELASTUNG WBG 1	0,00	14.045.176,68	14.045.176,68	0,00
3688	801	FORDERUNGSVERKAUF, BELASTUNG WBG 2	0,00	15.523.415,75	15.523.415,75	0,00
3688	805	WB, NEUBAU - GEMEINDEN	0,00	388.232,18	388.232,18	0,00
3688	830	WB, NEUBAU - JUR.PERSONEN	0,00	249.922,03	249.922,03	0,00
3688	846	WB, NEUBAU - SIEDLUNGSGEN.	0,00	77.382,94	77.382,94	0,00
3688	847	WB, NEUBAU - VORZ.RÜCKZAHLUNG	0,00	0,00	0,00	0,00
3688	870	WB, NEUBAU - NAT.PERSONEN	0,00	25.810.320,88	25.810.320,88	0,00
3688	871	WB, NEUBAU - NAT.PERSONEN, VZ.RZ.	0,00	0,00	0,00	0,00
3688	872	WB, NEUBAU - EIGENMITTELERSTAZDARLEHEN NP	0,00	143.156,52	143.156,52	0,00
3688	873	WB, NEUBAU - ÖKOFÖRDERUNG NAT.PERSONEN	0,00	136,63	136,63	0,00
3688	905	WB, SANIERUNG - GEMEINDEN	0,00	68.743,72	68.743,72	0,00
3688	930	WB, SANIERUNG - JUR.PERSONEN	0,00	200.662,44	200.662,44	0,00
3688	941	WB, NEUBAU - PRIVATE BAUTRÄGER	0,00	10.275,58	10.275,58	0,00
3688	946	WB, SANIERUNG - SIEDLUNGSGEN.	0,00	7.639,72	7.639,72	0,00
3688	947	WB, SANIERUNG - VORZ.RÜCKZAHLUNG	0,00	0,00	0,00	0,00
3688	970	WB, SANIERUNG - NAT.PERSONEN	0,00	3.274.881,84	3.274.881,84	0,00
3688	973	WB, SANIERUNG - ÖKOFÖRDERUNG NAT.PERS.	0,00	0,00	0,00	0,00
		ÜBERTRAG	447.771.752,24-	958.152.995,48	950.684.252,26	440.303.009,02-

NACHWEISUNG DER VORSCHÜSSE UND VERWAHRGELDER
FÜR DIE HOHEITSVERWALTUNG INKL.BEZIRKSHAUPTM.U.ANSTALTEN U.BETRIEBE

KONTO	UGL	KONTOBEZEICHNUNG	ANFÄNGL.SALDO	UMSATZ SOLL	UMSATZ HABEN	SCHLIESSL.SALDO
		ÜBERTRAG	447.771.752,24-	958.152.995,48	950.684.252,26	440.303.009,02-
3688	974	WB, SANIERUNG - REVITALISIERUNG NAT.PERS.	0,00	0,00	0,00	0,00
3689	002	FREMDE GELDER, GÜTERW. BAUBEREICH NORD	0,01	0,00	0,00	0,01
3693	000	BDS.FÖRDERUNGSMITTEL F.LDS.FORSTINSPEKT.	0,00	0,00	0,00	0,00
3693	002	NEUBEWALDUNGSPROJEKT DÜRNBAACH	7.144,72-	7.144,72	0,00	0,00
3694	001	BUNDESMITTEL FÜR FORSTSCHUTZMASSNAHMEN	0,00	0,00	0,00	0,00
3694	005	EROSIONSSCHUTZ PARNDORFER PLATTE	0,26-	0,26	0,00	0,00
3694	006	MASSNAHMEN ZUR SICHERUNG VON SCHUTZWALD	0,00	0,00	0,00	0,00
3694	008	ERHALTUNG DER GENETISCHEN VIELFALT	512,30-	512,30	0,00	0,00
3695	000	HILFE IN BESONDEREN LEBENSLAGEN, BH OW	0,00	15.072,68	15.072,68	0,00
3695	004	HILFE IN BESONDEREN LEBENSLAGEN, BH OP	0,00	7.762,51	7.762,51	0,00
3695	007	HILFE IN BESONDEREN LEBENSLAGEN, BH JE	0,00	4.676,40	4.676,40	0,00
3696	001	FREMDE GELDER, SOZIALHILFE	0,00	350,00	350,00	0,00
3696	005	FREMDE GELDER, SOZIALHILFE	0,00	3.167.092,82	3.167.092,82	0,00
3696	007	FREMDE GELDER, SOZIALHILFE	1.025,80-	8.633,89	7.608,09	0,00
3790	000	ERHALTENE ANZAHLUNG	0,00	0,00	0,00	0,00
3799	000	ABZÜGE - GEHALTSABRECHNUNG	0,00	0,00	0,00	0,00
3900	000	PASSIVE RECHNUNGSABGRENZUNG	9.713.520,30	32.812.346,15	42.811.447,56	285.581,11-
		SUMME VERWAHRGELDER	438.066.915,01-	994.176.587,21	996.698.262,32	440.588.590,12-

NACHWEISUNG DER VORSCHÜSSE UND VERWAHRGELDER
FÜR DIE SONDERVORANSCHLÄGE

KONTO	UGL	KONTOBEZEICHNUNG	ANFÄNGL. SALDO	UMSATZ SOLL	UMSATZ HABEN	SCHLIESSL. SALDO
2900	000	AKTIVE RECHNUNGSABGRENZUNG	0,00	0,67	0,00	0,67
		SUMME VORSCHÜSSE	0,00	0,67	0,00	0,67
3650	000	HAFTRÜCKLÄSSE	0,00	0,00	0,00	0,00
3678	000	TAUCHENBACHBRÜCKE IN HANNERSDORF	0,00	0,00	0,00	0,00
3681	000	FREMDE GELDER, ALLGEMEIN	0,00	0,00	0,00	0,00
3685	000	HAUSHALTSRÜCKLAGEN, NICHT VERANLAGTE	169.018,06-	286.995,86	459.966,77	341.988,97-
3689	000	FREMDE GELDER, STBA EIS., LDS.STR.II.O.	0,00	0,00	0,00	0,00
3900	000	PASSIVE RECHNUNGSABGRENZUNG	0,00	0,00	9.906,86	9.906,86-
		SUMME VERWAHRGELDER	169.018,06-	286.995,86	469.873,63	351.895,83-

NACHWEISUNG DER VORSCHÜSSE UND VERWAHRGELDER
FÜR DIE KONKURRENZGEBARUNG GESAMT

KONTO	UGL	KONTOBEZEICHNUNG	ANFÄNGL. SALDO	UMSATZ SOLL	UMSATZ HABEN	SCHLIESSL. SALDO
2729	834	20 % VORSTEUER	0,00	0,00	0,00	0,00
2900	000	AKTIVE RECHNUNGSABGRENZUNG	0,00	0,00	0,00	0,00
		SUMME VORSCHÜSSE	0,00	0,00	0,00	0,00
3629	813	10 % UMSATZSTEUER (NETTO)	0,00	3.018,40	3.018,40	0,00
3629	814	20 % UMSATZSTEUER (NETTO)	0,00	0,00	0,00	0,00
3629	824	20 % REVERSE CHARGE	456,06	4.423,44	4.879,50	0,00
3629	851	10 % ERWERBSTEUER	779,26	0,00	779,26	0,00
3629	852	20 % ERWERBSTEUER	16.159,35	13.104,31	29.263,66	0,00
3635	003	BEITR.Z.FAM.BEIH.AUSGLEICHSF. FREIE DIENSTNEHMER	21.776,59-	21.776,59	0,00	0,00
3642	003	SOZIALVERSICH.BEITR. (WERKVERTRÄGE)	125.948,06-	134.835,52	8.887,46	0,00
3674	000	ZENTRALREGIE GÜTERWEGEBAU	0,00	0,00	0,00	0,00
3674	091	ZENTRALREGIE WASSERBAU	0,00	0,00	0,00	0,00
3676	000	BUNDESBEITRÄGE FÜR AGRAR. OPERATIONEN	4.078,27-	4.078,27	0,00	0,00
3679	000	GEWÄSSERGÜTEZUSTAND, ÜBERPRÜFUNGEN	540,15-	540,15	0,00	0,00
3680	000	INTERESSENTENLEISTUNGEN, RÜCKZAHLUNGEN	0,00	0,00	0,00	0,00
3900	000	PASSIVE RECHNUNGSABGRENZUNG	0,00	0,00	0,00	0,00
		SUMME VERWAHRGELDER	134.948,40-	181.776,68	46.828,28	0,00

VERMÖGENSNACHWEIS 2019

VERMÖGENSNACHWEIS DES LANDES EINSCHLIESSLICH DER LANDESANSTALTEN SOWIE DER FONDS

BEZEICHNUNG	ANFÄNGL. STAND	ZUGANG	ABGANG	SCHLIESSL.STAND
A) LANDESVERMÖGEN				
AKTIVA				
1) GESAMTKASSENBESTAND	197.204.710,16	2.830.087.531,58	2.847.711.333,75	179.580.907,99
2) VORSCHÜSSE	225.552.207,26	440.484.226,10	429.781.880,40	236.254.552,96
3) EINNAHMENRÜCKSTÄNDE (FÄLLIGE VERW.FORD.)	45.944.558,30	50.028.056,43	45.944.558,30	50.028.056,43
4) RÜCKLAGEN	389.336.460,80	157.122.372,79	187.476.699,03	358.982.134,56
5) WERTPAPIERE	0,00	0,00	0,00	0,00
6) BETEILIGUNGEN	15.460.685,09	87.559,53	0,00	15.548.244,62
7) NOCH NICHT FÄLLIGE VERWALTUNGSFORDERUNGEN	1.060.514.051,94	47.102.690,71	34.119.076,34	1.073.497.666,31
8) UNBEWEGLICHES VERMÖGEN:				
A) GRUND UND BODEN	0,00	3.000,00	0,00	3.000,00
B) GEBÄUDE	0,00	74.000,00	74.000,00	0,00

VERMÖGENSNACHWEIS DES LANDES EINSCHLIESSLICH DER LANDESANSTALTEN SOWIE DER FONDS

BEZEICHNUNG	ANFÄNGL. STAND	ZUGANG	ABGANG	SCHLIESSL.STAND
9) BEWEGLICHES VERMÖGEN:				
A) LANDESDIENSTSTELLEN	12.635.072,40	7.562.685,23	2.900.141,14	17.297.616,49
B) LANDESANSTALTEN	4.187.676,57	672.399,13	754.671,72	4.105.403,98
10) WOHNUNGSRECHTE BEI SIEDLUNGSGENOSSENSCHAFTEN	154.256,47	0,00	0,00	154.256,47
SUMME AKTIVA	1.950.989.678,99	3.533.224.521,50	3.548.762.360,68	1.935.451.839,81

VERMÖGENSNACHWEIS DES LANDES EINSCHLIESSLICH DER LANDESANSTALTEN SOWIE DER FONDS

BEZEICHNUNG	ANFÄNGL. STAND	ZUGANG	ABGANG	SCHLIESSL.STAND
PASSIVA				
1) A) VERWAHRGELDER	438.201.863,41	996.449.812,33	994.053.178,76	440.598.496,98
B) KONKURRENZGEBARUNG	6.896.419,31	23.952.039,97	19.285.525,75	11.562.933,53
2) AUSGABENRÜCKSTÄNDE (FÄLLIGE VERW.SCHULDEN)	9.822.287,09	841.087,19	9.822.287,09	841.087,19
3) AUFGENOMMENE DARLEHEN (ALLGEM. LANDESGBARUNG)	272.000.000,00	77.480.000,00	80.500.000,00	268.980.000,00
4) NOCH NICHT FÄLLIGE VERWALTUNGSSCHULDEN	68.861.451,06	162.024.934,59	59.568.733,07	171.317.652,58
SUMME PASSIVA	795.782.020,87	1.260.747.874,08	1.163.229.724,67	893.300.170,28
SUMME AKTIVA	1.950.989.678,99	3.533.224.521,50	3.548.762.360,68	1.935.451.839,81
SUMME PASSIVA	795.782.020,87	1.260.747.874,08	1.163.229.724,67	893.300.170,28
REINVERMÖGEN LANDESVERMÖGEN	1.155.207.658,12	2.272.476.647,42	2.385.532.636,01	1.042.151.669,53

VERMÖGENSNACHWEIS DES LANDES EINSCHLIESSLICH DER LANDESANSTALTEN SOWIE DER FONDS

BEZEICHNUNG	ANFÄNGL. STAND	ZUGANG	ABGANG	SCHLIESSL.STAND
B) LANDESFONDS FÜR DIE OPFER DES KRIEGES UND FASCHISMUS				
AKTIVA				
1) KASSENBESTAND	39.442,19	20.500,00	59.942,19	0,00
2) VORSCHÜSSE	0,00	0,00	0,00	0,00
SUMME AKTIVA	39.442,19	20.500,00	59.942,19	0,00
PASSIVA				
1) RÜCKLAGE	35.287,19	1.708,67	36.995,86	0,00
2) VERWAHRGELDER	0,00	0,00	0,00	0,00
3) AUSGABENRÜCKSTÄNDE	4.155,00	0,00	4.155,00	0,00
SUMME PASSIVA	39.442,19	1.708,67	41.150,86	0,00
SUMME AKTIVA	39.442,19	20.500,00	59.942,19	0,00
SUMME PASSIVA	39.442,19	1.708,67	41.150,86	0,00
REINVERMÖGEN DES FONDS	0,00	18.791,33	18.791,33	0,00

VERMÖGENSNACHWEIS DES LANDES EINSCHLIESSLICH DER LANDESANSTALTEN SOWIE DER FONDS

BEZEICHNUNG	ANFÄNGL. STAND	ZUGANG	ABGANG	SCHLIESSL.STAND
C) LANDSCHAFTSPFLEGEFONDS				
AKTIVA				
1) KASSENBESTAND	171.395,50	366.866,25	196.272,78	341.988,97
2) VORSCHÜSSE	0,00	0,00	0,00	0,00
SUMME AKTIVA	171.395,50	366.866,25	196.272,78	341.988,97
PASSIVA				
1) RÜCKLAGE	133.730,87	763.443,23	555.185,13	341.988,97
2) VERWAHRGELDER	0,00	0,00	0,00	0,00
3) AUSGABENRÜCKSTÄNDE	37.664,63	0,00	37.664,63	0,00
SUMME PASSIVA	171.395,50	763.443,23	592.849,76	341.988,97
SUMME AKTIVA	171.395,50	366.866,25	196.272,78	341.988,97
SUMME PASSIVA	171.395,50	763.443,23	592.849,76	341.988,97
REINVERMÖGEN DES FONDS	0,00	-396.576,98	-396.576,98	0,00

HAUSHALTSRECHNUNG FÜR DAS JAHR 2019

GELDBESTANDSNACHWEIS UND KASSENABSCHLUSS

KONTO	UGL	KONTOBEZEICHNUNG	SALDO SOLL	SALDO HABEN
2000	000	BARKASSE HAUPTKONTO	0,00	0,00
2000	020	BARKASSE LBS PINKAFELD	2.015,99	0,00
2000	021	BARKASSE LBS EISENSTADT	1.491,50	0,00
2000	022	BARKASSE LFS STOOB	6.223,07	0,00
2000	023	BARKASSE LJH ALTENMARKT	0,00	0,00
2000	040	BARKASSE LWFS EISENSTADT	1.078,21	0,00
2000	041	BARKASSE LWFS GÜSSING	0,00	0,00
2000	042	BARKASSE LWFS NEUSIEDL	0,00	0,00
2000	050	BARKASSE BIOLOGISCHE STATION	1.298,03	0,00
2000	070	BARKASSE J.HAYDN-KONSERVATORIUM	836,61	0,00
2000	071	BARKASSE BGLD.LANDESMUSEEN	0,00	0,00
2000	072	BARKASSE LANDESGALERIE	0,00	0,00
2000	091	BARKASSE LWBBA SCHÜTZEN	0,00	0,00
2000	092	BARKASSE LWBBA OBERWART	0,00	0,00
2000	101	BARKASSE BH EISENSTADT	3.620,40	0,00
2000	102	BARKASSE BH NEUSIEDL/SEE	3.525,55	0,00
2000	103	BARKASSE BH MATTERSBURG	1.049,15	0,00
2000	104	BARKASSE BH OBERPULLENDORF	4.347,29	0,00
2000	105	BARKASSE BH OBERWART	9.225,98	0,00
2000	106	BARKASSE BH GÜSSING	781,22	0,00
2000	107	BARKASSE BH JENNERSDORF	635,04	0,00
		ÜBERTRAG	36.128,04	0,00

Rechnungsabschluss Land Burgenland 2019

G E L D B E S T A N D S N A C H W E I S

SEITE

197

KONTO	UGL	KONTOBEZEICHNUNG	SALDO SOLL	SALDO HABEN
		ÜBERTRAG	36.128,04	0,00
2000	108	BARKASSE LANDESVERWALTUNGSGERICHT	875,55	0,00
2000	142	BARKASSE GÜTERWEGE OBERWART	0,00	0,00
2000	180	BARKASSE STBA EISENSTADT	2.367,35	0,00
2000	182	BARKASSE STBA EISENSTADT, BETR. ERH. A+S	0,00	0,00
2000	280	BARKASSE STBA OBERWART	248,98	0,00
2000	282	BARKASSE STBA OBERWART, BETR. ERH. A+S	0,00	0,00
2110	000	PSK KTO. 7463.334, PENSIONEN	0,00	0,00
2110	100	PSK KTO. 92.144.211, BEZAHLEN.AT	0,00	0,00
2130	000	BANK BGLD 91013001400, HAUPTKONTO	2.795.005,12	0,00
2130	005	BANK BGLD 91015302800, VERKEHRSSICH.F.	138.800,59	0,00
2130	011	BANK BGLD 91017644200, STRAFGELDER	955.804,42	0,00
2130	012	BANK BGLD 91019006600, VERWALTUNGSSTRAFEN BGLD	1.217.295,15	0,00
2130	020	BANK BGLD 91013031600, LBS PINKAFELD	0,00	0,00
2130	021	BANK BGLD 91013032800, LBS EISENSTADT	0,00	0,00
2130	022	BANK BGLD 91013034100, LFS STOOB	0,00	0,00
2130	023	BANK BGLD 91013001420, LJH ALTENMARKT	0,00	0,00
2130	040	BANK BGLD 91013049800, LWFS EISENSTADT	0,00	0,00
2130	041	BANK BGLD 91013051000, LWFS GÜSSING	0,00	0,00
2130	042	BANK BGLD 91013052200, LWFS NEUSIEDL/SEE	0,00	0,00
2130	045	BANK BGLD 90015684200, LANDESABGABEN	683.844,37	0,00
		ÜBERTRAG	5.830.369,57	0,00

Rechnungsabschluss Land Burgenland 2019

G E L D B E S T A N D S N A C H W E I S

SEITE

198

KONTO	UGL	KONTOBEZEICHNUNG	SALDO SOLL	SALDO HABEN
		ÜBERTRAG	5.830.369,57	0,00
2130	050	BANK BGLD 91013036500, BIOLOG.STATION	0,00	0,00
2130	060	BANK BGLD 91015304100, WOHNBAUFÖRDERUNG	33.493.599,33	0,00
2130	061	BANK BGLD 91016750000, WOHNBAU,VZ.RÜCKZ.	1.397.641,09	0,00
2130	062	BANK BGLD 91015305300, WOHNBAUSANIERUNG	21.525.986,84	0,00
2130	063	BANK BGLD 91016750002, WB-SAN.,VZ.RÜCKZ.	1.435.765,90	0,00
2130	064	BANK BGLD 91013014700, WOHNBAUFÖRD.FONDS	150.474,35	0,00
2130	065	BANK BGLD 91016750001, WBFF,VZ.RÜCKZ.	136.253,77	0,00
2130	070	BANK BGLD 91013037700, JH-KONSERVATORIUM	0,00	0,00
2130	071	BANK BGLD 90016048400, BGLD.LANDESMUSEEN	0,00	0,00
2130	072	BANK BGLD 91013....., BILDUNGSDIREKTION	0,00	0,00
2130	082	BANK BGLD 91016099000, A+S ZENTRALE	0,00	0,00
2130	091	BANK BGLD 91013040100, LWBBA SCHÜTZEN	0,00	0,00
2130	092	BANK BGLD 91013041300, LWBBA OBERWART	0,00	0,00
2130	101	BANK BGLD 91013042500, BH EISENSTADT	0,00	0,00
2130	102	BANK BGLD 91013043700, BH NEUSIEDL/SEE	0,00	0,00
2130	103	BANK BGLD 91013044900, BH MATTERSBURG	0,00	0,00
2130	104	BANK BGLD 91013045000, BH OBERPULLENDORF	0,00	0,00
2130	105	BANK BGLD 91013046200, BH OBERWART	0,00	0,00
2130	106	BANK BGLD 91013047400, BH GÜSSING	0,00	0,00
2130	107	BANK BGLD 91013048600, BH JENNERSDORF	0,00	0,00
		ÜBERTRAG	63.970.090,85	0,00

KONTO	UGL	KONTOBEZEICHNUNG	SALDO SOLL	SALDO HABEN
		ÜBERTRAG	63.970.090,85	0,00
2130	108	BANK BGLD 91013054600 LANDESV ERWALTUNGSGERICHT	0,00	0,00
2130	120	BANK BGLD 91019007800, EuGH	0,00	0,00
2130	141	BANK BGLD 91013039000, GÜTERWEGE NORD	0,00	0,00
2130	142	BANK BGLD 91013038900, GÜTERWEGE OBERW.	0,00	0,00
2130	180	BANK BGLD 91013026800, STBA EISENSTADT	0,00	0,00
2130	182	BANK BGLD 91016099001, STBA EIS., A+S	0,00	0,00
2130	280	BANK BGLD 91013028100, STBA OBERWART	0,00	0,00
2130	282	BANK BGLD 91016099002, STBA OBERW., A+S	0,00	0,00
2130	401	BANK BGLD 90015784600, BH EISENSTADT, JA	21.610,58	0,00
2130	402	BANK BGLD 91013043701, BH NEUSIEDL, JA	23.771,49	0,00
2130	403	BANK BGLD 91013044901, BH MATTERS B., JA	17.043,34	0,00
2130	404	BANK BGLD 91013045001, BH OBERPULL., JA	22.129,07	0,00
2130	405	BANK BGLD 91013046201, BH OBERWART, JA	28.048,01	0,00
2130	406	BANK BGLD 91013047401, BH GÜSSING, JA	20.316,87	0,00
2130	407	BANK BGLD 91013048601, BH JENNERSD., JA	10.286,04	0,00
2130	514	BANK BGLD 91015289500, URL. ENTG., AGR. OP.	0,00	0,00
2130	541	BANK BGLD 91015294300, URL. ENTG. GW. NORD	0,00	0,00
2130	542	BANK BGLD 90213470500, URL. ENTG. GW. OW.	0,00	0,00
2130	591	BANK BGLD 91015306500, URL. ENTG. SCHÜTZ.	0,00	0,00
2130	592	BANK BGLD 90213469400, URL. ENTG. LWBA OW	0,00	0,00
		ÜBERTRAG	64.113.296,25	0,00

KONTO	UGL	KONTOBEZEICHNUNG	SALDO SOLL	SALDO HABEN
		ÜBERTRAG	64.113.296,25	0,00
2130	623	RAIBA ALTENMARKT 21543, LJH ALTENMARKT	0,00	0,00
2130	700	BANK BGLD 91018546800, ERG.UNTERSUCH.ALTLASTENSAN.	105.384,87	0,00
2130	800	BANK BGLD 81014440700, ZMR ALLGEMEIN	0,00	0,00
2130	801	BANK BGLD 81014441900, ZMR ZWECKGEBUNDEN	0,00	0,00
2130	900	BANK AUSTRIA 421018300	16.471,21	0,00
2130	901	BANK AUSTRIA 421018326 (MMAI)	0,00	0,00
2130	902	BANK AUSTRIA 421018318 (DTG)	0,00	0,00
2130	903	BANK AUSTRIA 421018338 (MA)	0,00	0,00
2130	910	BAWAG 38110601007	17.680,79	0,00
2130	920	MEINL BANK 5480181	0,00	0,00
2130	930	RAIFFEISENLANDESBANK NÖ-WIEN 463471	17.284,52	0,00
2130	940	ERSTE BANK 820290839	193,02	0,00
2130	950	SCHOELLERBANK 42743708017	0,00	0,00
2130	951	SCHOELLERBANK 42743708009	0,00	0,00
2136	030	BANK BGLD 91015307700, WIRTSCH.FÖRD.F.	0,00	0,00
2136	040	BANK BGLD 91013057100, LW.SIEDLUNGSF.	0,00	0,00
2136	041	RAIFFEISENVERB. 1016898, LW.SIEDLUNGSF.	0,00	0,00
2136	050	BANK BGLD 91015298000, LANDSCHAFTSPFL.F.	341.988,97	0,00
2136	060	BANK BGLD 91014423200, KRIEGSOPFERFONDS	9.906,19	0,00
2136	080	BANK BGLD 91013015900, BEZIRKSSTRASSENF.	0,00	0,00
		ÜBERTRAG	64.622.205,82	0,00

KONTO	UGL	KONTOBEZEICHNUNG	SALDO SOLL	SALDO HABEN
		ÜBERTRAG	64.622.205,82	0,00
2136	090	BANK BGLD 91013058300, GEMEINDEINVEST.F.	0,00	0,00
2136	180	BANK BGLD 91013026801, STBA. EISENSTADT	0,00	0,00
2136	280	BANK BGLD 91013028101, STBA. OBERWART	0,00	0,00
2150	001	BANK BGLD 91074107200, AUSGLEICHSRÜCKL.	0,00	0,00
2150	002	BANK BGLD 91074108400, BÜRGSCHAFTSRÜCKL.	0,00	0,00
2150	003	BANK BGLD 91074109600, BAU VON BH'S	0,00	0,00
2150	010	SPARBUCH BRÜSSEL - GARANTIE LOCATIVE	0,00	0,00
2150	620	VOLKSBANK SÜDBGLD 30241060000, LBS PINKAFELD	691,14	0,00
2150	623	RAIBA ALTENMARKT 504506, SPARBUCH LJH ALTENMARKT	0,00	0,00
2170	000	BANK BGLD 81014371700, Konkurrenzen	0,00	0,00
2170	900	BANK BGLD 81014371700, Konkurrenzen	0,00	0,00
2210	000	EINN.VERR. PSK 7463.334, PENSIONEN	0,00	0,00
2210	100	EINN.VERR. PSK 92.144.211, BEZAHLEN.AT	0,00	0,00
2230	000	EINN.VERR. BB 91013001400, HAUPTKONTO	0,00	0,00
2230	005	EINN.VERR. BB 91015302800, VERK.SICH.F.	0,00	0,00
2230	011	EINN.VERR. BB 91017644200, STRAFGELDER	0,00	0,00
2230	012	EINN.VERR. BB 91019006600, VERWALTUNGSSTRAFEN BGLD	0,00	0,00
2230	020	EINN.VERR. BB 91013031600, LBS PINKAF.	0,00	0,00
2230	021	EINN.VERR. BB 91013032800, LBS EISENST.	0,00	0,00
2230	022	EINN.VERR. BB 91013034100, LFS STOOB	0,00	0,00
		ÜBERTRAG	64.622.896,96	0,00

KONTO	UGL	KONTOBEZEICHNUNG	SALDO SOLL	SALDO HABEN
		ÜBERTRAG	64.622.896,96	0,00
2230	023	EINN.VERR. BB 91013001420, ALTENMARKT	0,00	0,00
2230	040	EINN.VERR. BB 91013049800, LWFS EISENST	0,00	0,00
2230	041	EINN.VERR. BB 91013051000, LWFS GÜSSING	0,00	0,00
2230	042	EINN.VERR. BB 91013052200, LWFS NEUS.	0,00	0,00
2230	045	EINN.VERR. 90015684200 TOURISMUSFÖRDERUNGSBEITRAG	0,00	0,00
2230	050	EINN.VERR. BB 91013036500, BIOL.STATION	0,00	0,00
2230	060	EINN.VERR. BB 91015304100, WOHNBAUFÖRD.	0,00	0,00
2230	061	EINN.VERR. BB 91016750000, WBF,VZ.RÜCKZ.	0,00	0,00
2230	062	EINN.VERR. BB 91015305300, SANIERUNG	0,00	0,00
2230	063	EINN.VERR. BB 91016750002, WSG,VZ.RÜCKZ.	0,00	0,00
2230	064	EINN.VERR. BB 91013014700, WBF-FONDS	0,00	0,00
2230	065	EINN.VERR. BB 91016750001, WBFF,VZ.RÜCKZ	0,00	0,00
2230	070	EINN.VERR. BB 91013037700, JH-KONSERV.	0,00	0,00
2230	071	EINN.VERR. BB 90016048400, LANDESMUSEEN	0,00	0,00
2230	072	EINN.VERR. BB 910130....., BILDUNGSDIREKTION	0,00	0,00
2230	082	EINN.VERR. BB 91016099000, A+S ZENTRALE	0,00	0,00
2230	091	EINN.VERR. BB 91013040100, LWBA SCHÜTZEN	0,00	0,00
2230	092	EINN.VERR. BB 91013041300, LWBA OBERWART	0,00	0,00
2230	101	EINN.VERR. BB 91013042500, BH EISENSTADT	0,00	0,00
2230	102	EINN.VERR. BB 91013043700, BH NEUSIEDL	0,00	0,00
		ÜBERTRAG	64.622.896,96	0,00

Rechnungsabschluss Land Burgenland 2019

G E L D B E S T A N D S N A C H W E I S

SEITE

203

KONTO	UGL	KONTOBEZEICHNUNG	SALDO SOLL	SALDO HABEN
		ÜBERTRAG	64.622.896,96	0,00
2230	103	EINN.VERR. BB 91013044900, BH MATTERS.B.	0,00	0,00
2230	104	EINN.VERR. BB 91013045000, BH OBERPULL.	0,00	0,00
2230	105	EINN.VERR. BB 91013046200, BH OBERWART	0,00	0,00
2230	106	EINN.VERR. BB 91013047400, BH GÜSSING	0,00	0,00
2230	107	EINN.VERR. BB 91013048600, BH JENNERSD.	0,00	0,00
2230	108	EINN.VERR. BB 91013054600, LANDESVERWALTUNGSGER.	0,00	0,00
2230	120	EINN.VERR. BB 91019007800, EuGH	0,00	0,00
2230	141	EINN.VERR. BB 91013039000, GÜTERW.NORD	0,00	0,00
2230	142	EINN.VERR. BB 91013038900, GÜTERW.OBERW.	0,00	0,00
2230	180	EINN.VERR. BB 91013026800, STBA EISENST.	0,00	0,00
2230	182	EINN.VERR. BB 91016099001, STBA EIS. A+S	0,00	0,00
2230	280	EINN.VERR. BB 91013028100, STBA OBERWART	0,00	0,00
2230	282	EINN.VERR. BB 91016099002, STBA OW. A+S	0,00	0,00
2230	401	EINN.VERR. BB 90015784600, BH EU, JA	0,00	0,00
2230	402	EINN.VERR. BB 91013043701, BH ND, JA	0,00	0,00
2230	403	EINN.VERR. BB 91013044901, BH MA, JA	0,00	0,00
2230	404	EINN.VERR. BB 91013045001, BH OP, JA	0,00	0,00
2230	405	EINN.VERR. BB 91013046201, BH OW, JA	0,00	0,00
2230	406	EINN.VERR. BB 91013047401, BH GS, JA	0,00	0,00
2230	407	EINN.VERR. BB 91013048601, BH JE, JA	0,00	0,00
		ÜBERTRAG	64.622.896,96	0,00

KONTO	UGL	KONTOBEZEICHNUNG	SALDO SOLL	SALDO HABEN
		ÜBERTRAG	64.622.896,96	0,00
2230	514	EINN.VERR. BB 91015289500, URL.E. AGR.OP	0,00	0,00
2230	541	EINN.VERR. BB 91015294300, URL.E. GW.N.	0,00	0,00
2230	542	EINN.VERR. BB 90213470500, URL.E. GW.OW.	0,00	0,00
2230	591	EINN.VERR. BB 91015306500, URL.E. SCH.	0,00	0,00
2230	592	EINN.VERR. BB 90213469400, URL.E. LWB OW	0,00	0,00
2230	700	EINN.VERR. BB 91018546800, ERG.UNTERSUCH.ALTLASTEN	0,00	0,00
2230	800	EINN.VERR. BB 81014440700, ZMR ALLGEMEIN	0,00	0,00
2230	801	EINN.VERR. BB 81014441900, ZMR ZWECKGEBUNDEN	0,00	0,00
2230	900	EINN.VERR. BANK AUSTRIA 421018300	0,00	0,00
2230	901	EINN.VERR. BANK AUSTRIA 421018326 (MMAI)	0,00	0,00
2230	902	EINN.VERR. BANK AUSTRIA 421018318 (DTG)	0,00	0,00
2230	903	EINN.VERR. BANK AUSTRIA 421018338 (MA)	0,00	0,00
2230	910	EINN.VERR. BAWAG 38110601007	0,00	0,00
2230	920	EINN.VERR. MEINL BANK 5480181	0,00	0,00
2230	930	EINN.VERR. RAIFFEISENLD SBANK NÖ-W 463471	0,00	0,00
2236	030	EINN.VERR. BB 91015307700, WIRTSCH.FÖRD.	0,00	0,00
2236	040	EINN.VERR. BB 91013057100, LW.SIEDL.F.	0,00	0,00
2236	041	EINN.VERR. RVB 1016898, LW.SIEDLUNGSF.	0,00	0,00
2236	050	EINN.VERR. BB 91015298000, LANDSCH.PFL.F	0,00	0,00
2236	060	EINN.VERR. BB 91014423200, KRIEGSOPFERF.	0,00	0,00
		ÜBERTRAG	64.622.896,96	0,00

KONTO	UGL	KONTOBEZEICHNUNG	SALDO SOLL	SALDO HABEN
		ÜBERTRAG	64.622.896,96	0,00
2236	080	EINN.VERR. BB 91013015900, BEZIRKSSTR.F.	0,00	0,00
2236	090	EINN.VERR. BB 91013058300, GEMEINDEINV.	0,00	0,00
2236	180	EINN.VERR. BB 91013026801, STBA EISENST.	0,00	0,00
2236	280	EINN.VERR. BB 91013028101, STBA OBERWART	0,00	0,00
2250	001	EINN.VERR. BB 91074107200, AUSGLEICHSRL.	0,00	0,00
2250	002	EINN.VERR. BB 91074108400, BÜRGCHAFTSRL	0,00	0,00
2250	003	EINN.VERR. BB 91074109600, BÜRGCHAFTSRL	0,00	0,00
2270	000	EINN.VERR. BANK BGLD 81014371700, Konkurrenzen	0,00	0,00
2310	000	AUSG.VERR. PSK 7463.334, PENSIONEN	0,00	0,00
2310	100	AUSG.VERR. PSK 92.144.211, BEZAHLEN.AT	0,00	0,00
2330	000	AUSG.VERR. BB 91013001400, HAUPTKONTO	0,00	0,00
2330	005	AUSG.VERR. BB 91015302800, VERK.SICH.F.	0,00	0,00
2330	011	AUSG.VERR. BB 91017644200, STRAFGELDER	0,00	0,00
2330	012	AUSG.VERR. BB 91019006600, VERWALTUNGSSTRAFEN BGLD	0,00	0,00
2330	020	AUSG.VERR. BB 91013031600, LBS PINKAFELD	0,00	0,00
2330	021	AUSG.VERR. BB 91013032800, LBS EISENST.	0,00	0,00
2330	022	AUSG.VERR. BB 91013034100, LFS STOOB	0,00	0,00
2330	023	AUSG.VERR. BB 91013001420, ALTENMARKT	0,00	0,00
2330	040	AUSG.VERR. BB 91013049800, LWFS EISENST.	0,00	0,00
2330	041	AUSG.VERR. BB 91013051000, LWFS GÜSSING	0,00	0,00
		ÜBERTRAG	64.622.896,96	0,00

KONTO	UGL	KONTOBEZEICHNUNG	SALDO SOLL	SALDO HABEN
		ÜBERTRAG	64.622.896,96	0,00
2330	042	AUSG.VERR. BB 91013052200, LWFS NEUSIEDL	0,00	0,00
2330	045	AUSG.VERR. BB 90015684200 TOURISMUSFÖRDERUNGSBEITR	0,00	0,00
2330	050	AUSG.VERR. BB 91013036500, BIOL.STATION	0,00	0,00
2330	060	AUSG.VERR. BB 91015304100, WOHNBAUFÖRD.	0,00	0,00
2330	061	AUSG.VERR. BB 91016750000, WBF,VZ.RÜCKZ.	0,00	0,00
2330	062	AUSG.VERR. BB 91015305300, SANIERUNG	0,00	0,00
2330	063	AUSG.VERR. BB 91016750002, WSG,VZ.RÜCKZ.	0,00	0,00
2330	064	AUSG.VERR. BB 91013014700, WBF-FONDS	0,00	0,00
2330	065	AUSG.VERR. BB 91016750001, WBFF,VZ.RÜCKZ	0,00	0,00
2330	070	AUSG.VERR. BB 91013037700, JH-KONSERV.	0,00	0,00
2330	071	AUSG.VERR. BB 90016048400, LANDESMUSEEN	0,00	0,00
2330	072	AUSG.VERR. BB 910130....., BILDUNGSDIREKTION	0,00	0,00
2330	082	AUSG.VERR. BB 91016099000, A+S ZENTRALE	0,00	0,00
2330	091	AUSG.VERR. BB 91013040100, LWBA SCHÜTZEN	0,00	0,00
2330	092	AUSG.VERR. BB 91013041300, LWBA OBERWART	0,00	0,00
2330	101	AUSG.VERR. BB 91013042500, BH EISENSTADT	0,00	0,00
2330	102	AUSG.VERR. BB 91013043700, BH NEUSIEDL	0,00	0,00
2330	103	AUSG.VERR. BB 91013044900, BH MATTERS.B.	0,00	0,00
2330	104	AUSG.VERR. BB 91013045000, BH OBERPULL.	0,00	0,00
2330	105	AUSG.VERR. BB 91013046200, BH OBERWART	0,00	0,00
		ÜBERTRAG	64.622.896,96	0,00

Rechnungsabschluss Land Burgenland 2019

G E L D B E S T A N D S N A C H W E I S

SEITE

207

KONTO	UGL	KONTOBEZEICHNUNG	SALDO SOLL	SALDO HABEN
		ÜBERTRAG	64.622.896,96	0,00
2330	106	AUSG.VERR. BB 91013047400, BH GÜSSING	0,00	0,00
2330	107	AUSG.VERR. BB 91013048600, BH JENNERSD.	0,00	0,00
2330	108	AUSG.VERR. BB 91013054600, LANDESVERWALTUNGSGER.	0,00	0,00
2330	120	AUSG.VERR. BB 91019007800, EuGH	0,00	0,00
2330	141	AUSG.VERR. BB 91013039000, GÜTERW.NORD	0,00	0,00
2330	142	AUSG.VERR. BB 91013038900, GÜTERW.OBERW.	0,00	0,00
2330	180	AUSG.VERR. BB 91013026800, STBA EISENST.	0,00	0,00
2330	182	AUSG.VERR. BB 91016099001, STBA E. A+S	0,00	0,00
2330	280	AUSG.VERR. BB 91013028100, STBA OBERWART	0,00	0,00
2330	282	AUSG.VERR. BB 91016099002, STBA OW. A+S	0,00	0,00
2330	401	AUSG.VERR. BB 90015784600, BH EU, JA	0,00	0,00
2330	402	AUSG.VERR. BB 91013043701, BH ND, JA	0,00	0,00
2330	403	AUSG.VERR. BB 91013044901, BH MA, JA	0,00	0,00
2330	404	AUSG.VERR. BB 91013045001, BH OP, JA	0,00	0,00
2330	405	AUSG.VERR. BB 91013046201, BH OW, JA	0,00	0,00
2330	406	AUSG.VERR. BB 91013047401, BH GS, JA	0,00	0,00
2330	407	AUSG.VERR. BB 91013048601, BH JE, JA	0,00	0,00
2330	514	AUSG.VERR. BB 91015289500, URL.E. AGR.OP	0,00	0,00
2330	541	AUSG.VERR. BB 91015294300, URL.E. GW.N.	0,00	0,00
2330	542	AUSG.VERR. BB 90213470500, URL.E. GW.OW.	0,00	0,00
		ÜBERTRAG	64.622.896,96	0,00

Rechnungsabschluss Land Burgenland 2019

G E L D B E S T A N D S N A C H W E I S

SEITE

208

KONTO	UGL	KONTOBEZEICHNUNG	SALDO SOLL	SALDO HABEN
		ÜBERTRAG	64.622.896,96	0,00
2330	591	AUSG.VERR. BB 91015306500, URL.E. SCHÜTZ	0,00	0,00
2330	592	AUSG.VERR. BB 90213469400, URL.E. LWB OW	0,00	0,00
2330	700	AUSG.VERR. BB 91018546800, ERG.UNTERSUCH.ALTLASTEN	0,00	0,00
2330	800	AUSG.VERR. BB 81014440700, ZMR ALLGEMEIN	0,00	0,00
2330	801	AUSG.VERR. BB 81014441900, ZMR ZWECKGEBUNDEN	0,00	0,00
2330	900	AUSG.VERR. BANK AUSTRIA 421018300	0,00	0,00
2330	901	AUSG.VERR. BANK AUSTRIA 421018326 (MMAI)	0,00	0,00
2330	902	AUSG.VERR. BANK AUSTRIA 421018318 (DTG)	0,00	0,00
2330	903	AUSG.VERR. BANK AUSTRIA 421018338 (MA)	0,00	0,00
2330	910	AUSG.VERR. BAWAG 38110601007	0,00	0,00
2330	920	AUSG.VERR. MEINL BANK 5480181	0,00	0,00
2330	930	AUSG.VERR. RAIFFEISENLD SBANK NÖ-W 463471	0,00	0,00
2336	030	AUSG.VERR. BB 91015307700, WIRTSCH.FÖRD.	0,00	0,00
2336	040	AUSG.VERR. BB 91013057100, LW.SIEDL.F.	0,00	0,00
2336	041	AUSG.VERR. RVB 1016898, LW.SIEDL.FONDS	0,00	0,00
2336	050	AUSG.VERR. BB 91015298000, LANDSCH.PFL.F	0,00	0,00
2336	060	AUSG.VERR. BB 91014423200, KRIEGSOPFERF.	0,00	0,00
2336	080	AUSG.VERR. BB 91013015900, BEZIRKSSTR.F.	0,00	0,00
2336	090	AUSG.VERR. BB 91013058300, GEMEINDEINV.	0,00	0,00
2336	180	AUSG.VERR. BB 91013026801, STBA EISENST.	0,00	0,00
		ÜBERTRAG	64.622.896,96	0,00

KONTO	UGL	KONTOBEZEICHNUNG	SALDO SOLL	SALDO HABEN
		ÜBERTRAG	64.622.896,96	0,00
2336	280	AUSG.VERR. BB 91013028101, STBA OBERW.	0,00	0,00
2350	001	AUSG.VERR. BB 91074107200, AUSGLEICHSRL	0,00	0,00
2350	002	AUSG.VERR. BB 91074108400, BÜRGSCHAFTSRL	0,00	0,00
2350	003	AUSG.VERR. BB 91074109600, BÜRGSCHAFTSRL	0,00	0,00
2370	000	AUSG.VERR. BANK BGLD 81014371700, Konkurrenzen	0,00	0,00
9090	000	DOTATIONEN-VERR.KTO., HAUPTKONTO	0,00	0,00
9090	011	DOTATIONEN-VERR.KTO., STRAFGELDER	0,00	0,00
9090	020	DOTATIONEN-VERR.KTO., LBS PINKAFELD	0,00	0,00
9090	021	DOTATIONEN-VERR.KTO., LBS EISENSTADT	0,00	0,00
9090	022	DOTATIONEN-VERR.KTO., LFS STOOB	0,00	0,00
9090	023	DOTATIONEN-VERR.KTO., JUGENDH.ALTENMARKT	0,00	0,00
9090	040	DOTATIONEN-VERR.KTO., LWFS EISENSTADT	0,00	0,00
9090	041	DOTATIONEN-VERR.KTO., LWFS GÜSSING	0,00	0,00
9090	042	DOTATIONEN-VERR.KTO., LWFS NEUSIEDL/SEE	0,00	0,00
9090	050	DOTATIONEN-VERR.KTO., BIOLOG.STATION	0,00	0,00
9090	060	DOTATIONEN-VERR.KTO., WBF	0,00	0,00
9090	061	DOTATIONEN-VERR.KTO., WBF V	0,00	0,00
9090	062	DOTATIONEN-VERR.KTO., WSG	0,00	0,00
9090	063	DOTATIONEN-VERR.KTO., WSG V	0,00	0,00
9090	064	DOTATIONEN-VERR.KTO., WBFF	0,00	0,00
		ÜBERTRAG	64.622.896,96	0,00

KONTO	UGL	KONTOBEZEICHNUNG	SALDO SOLL	SALDO HABEN
		ÜBERTRAG	64.622.896,96	0,00
9090	065	DOTATIONEN-VERR.KTO., WBFF V	0,00	0,00
9090	070	DOTATIONEN-VERR.KTO., JH-KONSERVATORIUM	0,00	0,00
9090	071	DOTATIONEN-VERR.KTO., BGLD.LANDESMUSEEN	0,00	0,00
9090	092	DOTATIONEN-VERR.KTO., LWBBA OBERWART	0,00	0,00
9090	101	DOTATIONEN-VERR.KTO., BH EISENSTADT-UMG.	0,00	0,00
9090	102	DOTATIONEN-VERR.KTO., BH NEUSIEDL/SEE	0,00	0,00
9090	103	DOTATIONEN-VERR.KTO., BH MATTERSBURG	0,00	0,00
9090	104	DOTATIONEN-VERR.KTO., BH OBERPULLENDORF	0,00	0,00
9090	105	DOTATIONEN-VERR.KTO., BH OBERWART	0,00	0,00
9090	106	DOTATIONEN-VERR.KTO., BH GÜSSING	0,00	0,00
9090	107	DOTATIONEN-VERR.KTO., BH JENNERSDORF	0,00	0,00
9090	108	DOTATIONEN-VERR.KTO., UVS	0,00	0,00
9090	120	DOTATIONEN-VERR.KTO., EUGH	0,00	0,00
9090	180	DOTATIONEN-VERR.KTO., STBA EISENSTADT	0,00	0,00
9090	280	DOTATIONEN-VERR.KTO., STBA OBERWART	0,00	0,00
9090	401	DOTATIONEN-VERR.KTO., BH EU, JUGENDAMT	0,00	0,00
9090	402	DOTATIONEN-VERR.KTO., BH ND, JUGENDAMT	0,00	0,00
9090	403	DOTATIONEN-VERR.KTO., BH MA, JUGENDAMT	0,00	0,00
9090	404	DOTATIONEN-VERR.KTO., BH OP, JUGENDAMT	0,00	0,00
9090	405	DOTATIONEN-VERR.KTO., BH OW, JUGENDAMT	0,00	0,00
		ÜBERTRAG	64.622.896,96	0,00

KONTO	UGL	KONTOBEZEICHNUNG	SALDO SOLL	SALDO HABEN
		ÜBERTRAG	64.622.896,96	0,00
9090	406	DOTATIONEN-VERR.KTO., BH GS, JUGENDAMT	0,00	0,00
9090	407	DOTATIONEN-VERR.KTO., BH JE, JUGENDAMT	0,00	0,00
9091	000	GELDMARKTEINLAGEN BANK BURGENAND	115.300.000,00	0,00
9091	001	GELDMARKTEINLAGEN KOMMUNALKREDIT	0,00	0,00
9091	002	GELDMARKTEINLAGEN	0,00	0,00
9091	120	BB KÜNDIGUNGSGELD	0,00	0,00
9091	900	BVOG - BLH VERMÖGENSVERWALTUNG GMBH & CO OG	0,00	0,00
9092	000	SCHECK-VERR.KTO., HAUPTKONTO	0,00	0,00
9092	020	SCHECK-VERR.KTO., LBS PINKAFELD	0,00	0,00
9092	021	SCHECK-VERR.KTO., LBS EISENSTADT	0,00	0,00
9092	022	SCHECK-VERR.KTO., LFS STOOB	0,00	0,00
9092	023	SCHECK-VERR.KTO., JUGENDH.ALTENMARKT	0,00	0,00
9092	040	SCHECK-VERR.KTO., LWFS EISENSTADT	0,00	0,00
9092	041	SCHECK-VERR.KTO., LWFS GÜSSING	0,00	0,00
9092	042	SCHECK-VERR.KTO., LWFS NEUSIEDL/SEE	0,00	0,00
9092	050	SCHECK-VERR.KTO., BIOLOG.STATION	0,00	0,00
9092	070	SCHECK-VERR.KTO., JH-KONSERVATORIUM	0,00	0,00
9092	071	SCHECK-VERR.KTO., BGLD.LANDESMUSEEN	0,00	0,00
9092	092	SCHECK-VERR.KTO., LWBBA OBERWART	0,00	0,00
9092	101	SCHECK-VERR.KTO., BH EISENSTADT-UMG.	0,00	0,00
		ÜBERTRAG	179.922.896,96	0,00

KONTO	UGL	KONTOBEZEICHNUNG	SALDO SOLL	SALDO HABEN
		ÜBERTRAG	179.922.896,96	0,00
9092	102	SCHECK-VERR.KTO., BH NEUSIEDL/SEE	0,00	0,00
9092	103	SCHECK-VERR.KTO., BH MATTERSBURG	0,00	0,00
9092	104	SCHECK-VERR.KTO., BH OBERPULLENDORF	0,00	0,00
9092	105	SCHECK-VERR.KTO., BH OBERWART	0,00	0,00
9092	106	SCHECK-VERR.KTO., BH GÜSSING	0,00	0,00
9092	107	SCHECK-VERR.KTO., BH JENNERSDORF	0,00	0,00
9092	142	SCHECK-VERR.KTO., GÜTERWEGE OBERWART	0,00	0,00
9092	180	SCHECK-VERR.KTO., STBA EISENSTADT	0,00	0,00
9092	280	SCHECK-VERR.KTO., STBA OBERWART	0,00	0,00
9093	000	KASSENKREDITE-VERR.KTO., HAUPTKONTO	0,00	0,00
		SUMME HAUSHALT	179.922.896,96	0,00
		SALDO HAUSHALT	179.922.896,96	

H A U S H A L T S G E B A R U N G	EINNAHMEN	AUSGABEN	SALDO
VORANSCHLAGSWIRKSAME GEBARUNG			
ORDENTLICHER HAUSHALT	1.348.290.125,47	1.371.088.229,17	22.798.103,70-
AUSSERORDENTLICHER HAUSHALT	44.398.449,74	34.665.044,07	9.733.405,67
SONDERHAUSHALT	674.362,11	716.181,74	41.819,63-
UMSATZSUMMEN VORANSCHLAGSWIRKSAME GEBARUNG	1.393.362.937,32	1.406.469.454,98	13.106.517,66-
ANFÄNGLICHER KASSENBESTAND			35.954.693,08-
SCHLIESSLICHER KASSENBESTAND			49.061.210,74-
VORANSCHLAGSUNWIRKSAME GEBARUNG			
VERWAHRGELDER	997.168.135,95	994.463.583,07	2.704.552,88
ANFÄNGLICHER KASSENBESTAND			438.235.933,07
SCHLIESSLICHER KASSENBESTAND			440.940.485,95
VORSCHÜSSE	429.781.880,40	440.484.226,10	10.702.345,70-
ANFÄNGLICHER KASSENBESTAND			225.552.207,26-
SCHLIESSLICHER KASSENBESTAND			236.254.552,96-
UMSATZSUMMEN VORANSCHLAGSUNWIRKSAME GEBARUNG	1.426.950.016,35	1.434.947.809,17	7.997.792,82-
ANFÄNGLICHER KASSENBESTAND			212.683.725,81
SCHLIESSLICHER KASSENBESTAND			204.685.932,99
UMSATZSUMMEN HAUSHALTSGEBARUNG	2.820.312.953,67	2.841.417.264,15	21.104.310,48-
ANFÄNGLICHER KASSENBESTAND			176.729.032,73
SCHLIESSLICHER KASSENBESTAND			155.624.722,25
TEILZAHLUNGEN	10.147.727,17	2.587.514,01-	12.735.241,18
SCHLIESSLICHER KASSENENDBESTAND			168.359.963,43

K A S S E N A B S C H L U S S

K O N K U R R E N Z G E B A R U N G	E I N N A H M E N	A U S G A B E N	S A L D O
HAUSHALT	23.905.211,69	19.110.532,96	4.794.678,73
ANFÄNGLICHER KASSENBESTAND			6.768.254,80
SCHLIESSLICHER KASSENBESTAND			11.562.933,53
VERWAHRGELDER	46.828,28	181.776,68	134.948,40-
ANFÄNGLICHER KASSENBESTAND			134.948,40
SCHLIESSLICHER KASSENBESTAND			0,00
VORSCHÜSSE	0,00	0,00	0,00
ANFÄNGLICHER KASSENBESTAND			0,00
SCHLIESSLICHER KASSENBESTAND			0,00
UMSATZSUMMEN KONKURRENZGEBARUNG	23.952.039,97	19.292.309,64	4.659.730,33
ANFÄNGLICHER KASSENBESTAND			6.903.203,20
SCHLIESSLICHER KASSENBESTAND			11.562.933,53
TEILZAHLUNGEN	0,00	0,00	0,00
SCHLIESSLICHER KASSENENDBESTAND			11.562.933,53

K A S S E N A B S C H L U S S

UMSATZSUMMEN GESAMT	2.844.264.993,64	2.860.709.573,79	16.444.580,15-
ANFÄNGLICHER KASSENBESTAND			183.632.235,93
SCHLIESSLICHER KASSENBESTAND			167.187.655,78
TEILZAHLUNGEN			12.735.241,18
SCHLIESSLICHER KASSENENDBESTAND			179.922.896,96

**NACHWEISUNG
DER KONKURRENZGEBARUNG**

NACHWEISUNG DER KONKURRENZGEBARUNG

KONKURRENZGEBARUNG - GESAMT

	JAHR 2019	SEIT BAUBEGINN
AUSGABEN		
SUMME AUSGABEN	22.901.519,30	662.444.871,73
EINNAHMEN		
BEITRÄGE BUND	8.157.175,86	174.372.571,56
BEITRÄGE LAND	11.896.468,52	235.861.679,91
BEITRÄGE SONSTIGE	50.432,64	2.130.916,57
BEITRÄGE INTERESSENTEN	7.984.910,66	255.653.731,95
BEITRÄGE EU	576.909,94	6.057.008,12
SUMME EINNAHMEN	28.665.897,62	674.075.908,11
SALDO	5.764.378,32	11.631.036,38

NACHWEISUNG DER KONKURRENZGEBARUNG

WASSERBAU

NACHWEISUNG DER KONKURRENZGEBARUNG

WASSERBAU - GESAMT

	JAHR 2019	SEIT BAUBEGINN
AUSGABEN		
SUMME AUSGABEN	11.674.502,04	399.466.868,11
EINNAHMEN		
BEITRÄGE BUND	7.758.928,72	167.538.481,01
BEITRÄGE LAND	5.175.982,12	134.740.349,30
BEITRÄGE SONSTIGE		215.460,11
BEITRÄGE INTERESSENTEN	1.432.368,59	102.723.535,27
BEITRÄGE EU	103.135,94	2.266.998,17
SUMME EINNAHMEN	14.470.415,37	407.484.823,86
SALDO	2.795.913,33	8.017.955,75

NACHWEISUNG DER KONKURRENZGEBARUNG

WASSERBAU - BUNDESFLÜSSE

	JAHR 2019	SEIT BAUBEGINN
AUSGABEN		
SUMME AUSGABEN	1.900.819,33	47.565.162,63
EINNAHMEN		
BEITRÄGE BUND	1.677.325,45	37.384.148,32
BEITRÄGE LAND		1.294.860,82
BEITRÄGE SONSTIGE		215.460,11
BEITRÄGE INTERESSENTEN	218.207,47	8.393.745,64
BEITRÄGE EU	103.135,94	618.028,14
SUMME EINNAHMEN	1.998.668,86	47.906.243,03
SALDO	97.849,53	341.080,40

NACHWEISUNG DER KONKURRENZGEBARUNG

WASSERBAU - GRENZGEWÄSSER

	JAHR 2019	SEIT BAUBEGINN
AUSGABEN		
SUMME AUSGABEN	915.959,53	20.529.982,86
EINNAHMEN		
BEITRÄGE BUND	1.052.996,39	19.624.459,45
BEITRÄGE LAND	42.886,85	797.483,04
BEITRÄGE SONSTIGE		
BEITRÄGE INTERESSENTEN	2.092,65	316.610,98
BEITRÄGE EU		649.544,20
SUMME EINNAHMEN	1.097.975,89	21.388.097,67
SALDO	182.016,36	858.114,81

NACHWEISUNG DER KONKURRENZGEBARUNG

WASSERBAU - INTERESSENTENGEWÄSSER

	JAHR 2019	SEIT BAUBEGINN
AUSGABEN		
SUMME AUSGABEN	8.605.258,89	211.066.593,63
EINNAHMEN		
BEITRÄGE BUND	4.793.132,90	92.494.684,71
BEITRÄGE LAND	5.133.095,27	85.984.895,57
BEITRÄGE SONSTIGE		
BEITRÄGE INTERESSENTEN	1.210.855,17	38.553.637,97
BEITRÄGE EU		999.425,83
SUMME EINNAHMEN	11.137.083,34	218.032.644,08
SALDO	2.531.824,45	6.966.050,45

NACHWEISUNG DER KONKURRENZGEBARUNG

WASSERBAU - HYDROGRAPHIE

	Jahr 2019	SEIT BAUBEGINN
AUSGABEN		
SUMME AUSGABEN	252.464,29	2.673.846,32
EINNAHMEN		
BEITRÄGE BUND	235.473,98	2.693.856,72
BEITRÄGE LAND		
BEITRÄGE SONSTIGE		
BEITRÄGE INTERESSENTEN		
BEITRÄGE EU		
SUMME EINNAHMEN	235.473,98	2.693.856,72
SALDO	- 16.990,31	20.010,40

NACHWEISUNG DER KONKURRENZGEBARUNG

WASSERBAU - ÖFFENTLICHES WASSERGUT BUND

	Jahr 2019	SEIT BAUBEGINN
AUSGABEN		
SUMME AUSGABEN		
EINNAHMEN		
BEITRÄGE BUND		9.640,80
BEITRÄGE LAND		
BEITRÄGE SONSTIGE		
BEITRÄGE INTERESSENTEN	1.213,30	3.531,96
BEITRÄGE EU		
SUMME EINNAHMEN	1.213,30	13.172,76
SALDO	1.213,30	13.172,76

NACHWEISUNG DER KONKURRENZGEBARUNG

WASSERBAU - ABWASSERBESEITIGUNG

	JAHR 2019	SEIT BAUBEGINN
AUSGABEN		
SUMME AUSGABEN		112.278.129,79
EINNAHMEN		
BEITRÄGE BUND		14.524.319,96
BEITRÄGE LAND		41.243.214,29
BEITRÄGE SONSTIGE		
BEITRÄGE INTERESSENTEN		56.505.538,08
BEITRÄGE EU		
SUMME EINNAHMEN		112.273.072,33
SALDO		- 5.057,46

NACHWEISUNG DER KONKURRENZGEBARUNG

WASSERBAU - WASSERVERSORGUNGSANLAGEN

	JAHR 2019	SEIT BAUBEGINN
AUSGABEN		
SUMME AUSGABEN		3.809.797,90
EINNAHMEN		
BEITRÄGE BUND		605.146,70
BEITRÄGE LAND		4.243.842,95
BEITRÄGE SONSTIGE		
BEITRÄGE INTERESSENTEN		- 1.214.607,36
BEITRÄGE EU		
SUMME EINNAHMEN		3.634.382,29
SALDO		- 175.415,61

NACHWEISUNG DER KONKURRENZGEBARUNG

WASSERBAU - GRÜNER PLAN

	JAHR 2019	SEIT BAUBEGINN
AUSGABEN		
SUMME AUSGABEN		958.590,96
EINNAHMEN		
BEITRÄGE BUND		
BEITRÄGE LAND		942.313,32
BEITRÄGE SONSTIGE		
BEITRÄGE INTERESSENTEN		16.277,64
BEITRÄGE EU		
SUMME EINNAHMEN		958.590,96
SALDO		

NACHWEISUNG DER KONKURRENZGEBARUNG

WASSERBAU - REGULIERUNG KLEINER GEWÄSSER

	JAHR 2019	SEIT BAUBEGINN
AUSGABEN		
SUMME AUSGABEN		584.764,02
EINNAHMEN		
BEITRÄGE BUND		202.224,35
BEITRÄGE LAND		233.739,31
BEITRÄGE SONSTIGE		
BEITRÄGE INTERESSENTEN		148.800,36
BEITRÄGE EU		
SUMME EINNAHMEN		584.764,02
SALDO		0,00

NACHWEISUNG DER KONKURRENZGEBARUNG

GÜTERWEGE

NACHWEISUNG DER KONKURRENZGEBARUNG

GÜTERWEGE - GESAMT

	JAHR 2019	SEIT BAUBEGINN
AUSGABEN		
SUMME AUSGABEN	8.284.765,79	224.832.782,21
EINNAHMEN		
BEITRÄGE BUND		3.931.932,90
BEITRÄGE LAND	5.603.376,20	84.320.486,64
BEITRÄGE SONSTIGE	50.432,64	1.915.456,46
BEITRÄGE INTERESSENTEN	5.148.116,65	135.561.929,83
BEITRÄGE EU		2.671.626,00
SUMME EINNAHMEN	10.801.925,49	228.401.431,83
SALDO	2.517.159,70	3.568.649,62

NACHWEISUNG DER KONKURRENZGEBARUNG

GÜTERWEGE - BUNDESPROGRAMM

	JAHR 2019	SEIT BAUBEGINN
AUSGABEN		
SUMME AUSGABEN		5.173.924,67
EINNAHMEN		
BEITRÄGE BUND		1.522.130,90
BEITRÄGE LAND		1.030.991,89
BEITRÄGE SONSTIGE		566.629,32
BEITRÄGE INTERESSENTEN		2.054.172,56
BEITRÄGE EU		
SUMME EINNAHMEN		5.173.924,67
SALDO		0,00

NACHWEISUNG DER KONKURRENZGEBARUNG

GÜTERWEGE - LANDESPROGRAMM

	JAHR 2019	SEIT BAUBEGINN
AUSGABEN		
SUMME AUSGABEN	556.539,26	23.425.926,70
EINNAHMEN		
BEITRÄGE BUND		
BEITRÄGE LAND	373.194,00	10.761.713,37
BEITRÄGE SONSTIGE	50.432,64	430.215,72
BEITRÄGE INTERESSENTEN	196.675,13	12.432.674,32
BEITRÄGE EU		
SUMME EINNAHMEN	620.301,77	23.624.603,41
SALDO	63.762,51	198.676,71

NACHWEISUNG DER KONKURRENZGEBARUNG

GÜTERWEGE - INSTANDHALTUNG

	JAHR 2019	SEIT BAUBEGINN
AUSGABEN		
SUMME AUSGABEN	4.020.164,57	93.743.295,62
EINNAHMEN		
BEITRÄGE BUND		
BEITRÄGE LAND	3.186.074,50	36.980.733,14
BEITRÄGE SONSTIGE		
BEITRÄGE INTERESSENTEN	2.475.327,26	59.071.736,03
BEITRÄGE EU		
SUMME EINNAHMEN	5.661.401,76	96.052.469,17
SALDO	1.641.237,19	2.309.173,55

NACHWEISUNG DER KONKURRENZGEBARUNG

GÜTERWEGE - ADDITIONALITÄTSPROGRAMM

	JAHR 2019	SEIT BAUBEGINN
AUSGABEN		
SUMME AUSGABEN		6.349.532,42
EINNAHMEN		
BEITRÄGE BUND		1.875.503,00
BEITRÄGE LAND		1.250.327,00
BEITRÄGE SONSTIGE		294.710,41
BEITRÄGE INTERESSENTEN		2.928.992,01
BEITRÄGE EU		
SUMME EINNAHMEN		6.349.532,42
SALDO		0,00

NACHWEISUNG DER KONKURRENZGEBARUNG

GÜTERWEGE - LAUFENDE INSTANDHALTUNG

	JAHR 2019	SEIT BAUBEGINN
AUSGABEN		
SUMME AUSGABEN	3.088.818,11	66.980.100,90
EINNAHMEN		
BEITRÄGE BUND		
BEITRÄGE LAND	1.560.490,00	27.423.005,99
BEITRÄGE SONSTIGE		
BEITRÄGE INTERESSENTEN	2.180.042,52	40.211.945,61
BEITRÄGE EU		
SUMME EINNAHMEN	3.740.532,52	67.634.951,60
SALDO	651.714,41	654.850,70

NACHWEISUNG DER KONKURRENZGEBARUNG

GÜTERWEGE - LEISTUNGEN FÜR DRITTE

	JAHR 2019	SEIT BAUBEGINN
AUSGABEN		
SUMME AUSGABEN		12.054.375,34
EINNAHMEN		
BEITRÄGE BUND		
BEITRÄGE LAND		
BEITRÄGE SONSTIGE		
BEITRÄGE INTERESSENTEN		12.047.819,29
BEITRÄGE EU		
SUMME EINNAHMEN		12.047.819,29
SALDO		- 6.556,05

NACHWEISUNG DER KONKURRENZGEBARUNG

GÜTERWEGE - RADWEGE

	JAHR 2019	SEIT BAUBEGINN
AUSGABEN		
SUMME AUSGABEN	201.018,33	2.455.437,68
EINNAHMEN		
BEITRÄGE BUND		
BEITRÄGE LAND	245.813,26	2.520.566,85
BEITRÄGE SONSTIGE		
BEITRÄGE INTERESSENTEN		1.563,07
BEITRÄGE EU		
SUMME EINNAHMEN	245.813,26	2.522.129,92
SALDO	44.794,93	66.692,24

NACHWEISUNG DER KONKURRENZGEBARUNG

GÜTERWEGE - RADWEGE, PROGRAMMIERTE INSTANDHALTUNG

	JAHR 2019	SEIT BAUBEGINN
AUSGABEN		
SUMME AUSGABEN	229.232,78	1.313.552,43
EINNAHMEN		
BEITRÄGE BUND		
BEITRÄGE LAND	163.742,19	701.077,70
BEITRÄGE SONSTIGE		
BEITRÄGE INTERESSENTEN	186.560,03	848.711,17
BEITRÄGE EU		
SUMME EINNAHMEN	350.302,22	1.549.788,87
SALDO	121.069,44	236.236,44

NACHWEISUNG DER KONKURRENZGEBARUNG

GÜTERWEGE - RADWEGE, LAUFENDE INSTANDHALTUNG

	Jahr 2019	SEIT BAUBEGINN
AUSGABEN		
SUMME AUSGABEN	137.667,17	3.745.051,35
EINNAHMEN		
BEITRÄGE BUND		
BEITRÄGE LAND	59.062,25	1.541.222,37
BEITRÄGE SONSTIGE		
BEITRÄGE INTERESSENTEN	83.848,93	2.274.710,49
BEITRÄGE EU		
SUMME EINNAHMEN	142.911,18	3.815.932,86
SALDO	5.244,01	70.881,51

NACHWEISUNG DER KONKURRENZGEBARUNG

GÜTERWEGE - GÜTERWEGE, ZIEL 1-GEBIET

	JAHR 2019	SEIT BAUBEGINN
AUSGABEN		
SUMME AUSGABEN		7.243.730,70
EINNAHMEN		
BEITRÄGE BUND		534.299,00
BEITRÄGE LAND		356.190,00
BEITRÄGE SONSTIGE		623.901,01
BEITRÄGE INTERESSENTEN		3.057.714,69
BEITRÄGE EU		2.671.626,00
SUMME EINNAHMEN		7.243.730,70
SALDO		0,00

NACHWEISUNG DER KONKURRENZGEBARUNG

GÜTERWEGE - VERMESSUNG

	JAHR 2019	SEIT BAUBEGINN
AUSGABEN		
SUMME AUSGABEN	51.325,57	2.347.854,40
EINNAHMEN		
BEITRÄGE BUND		
BEITRÄGE LAND	15.000,00	1.754.658,33
BEITRÄGE SONSTIGE		
BEITRÄGE INTERESSENTEN	25.662,78	631.890,59
BEITRÄGE EU		
SUMME EINNAHMEN	40.662,78	2.386.548,92
SALDO	- 10.662,79	38.694,52

NACHWEISUNG DER KONKURRENZGEBARUNG

AGRARISCHE OPERATIONEN

NACHWEISUNG DER KONKURRENZGEBARUNG

AGRARISCHE OPERATIONEN - GESAMT

	JAHR 2019	SEIT BAUBEGINN
AUSGABEN		
SUMME AUSGABEN	2.942.251,47	38.145.221,41
EINNAHMEN		
BEITRÄGE BUND	398.247,14	2.902.157,65
BEITRÄGE LAND	1.117.110,20	16.800.843,97
BEITRÄGE SONSTIGE		
BEITRÄGE INTERESSENTEN	1.404.425,42	17.368.266,85
BEITRÄGE EU	473.774,00	1.118.383,95
SUMME EINNAHMEN	3.393.556,76	38.189.652,42
SALDO	451.305,29	44.431,01

NACHWEISUNG DER KONKURRENZGEBARUNG

AGRARISCHE OPERATIONEN - VERMESSUNG UND VERMARKUNG

	Jahr 2019	SEIT BAUBEGINN
AUSGABEN		
SUMME AUSGABEN	59.891,00	6.570.300,85
EINNAHMEN		
BEITRÄGE BUND		16.278,71
BEITRÄGE LAND	30.680,00	3.401.192,62
BEITRÄGE SONSTIGE		
BEITRÄGE INTERESSENTEN	30.223,94	3.158.781,20
BEITRÄGE EU		
SUMME EINNAHMEN	60.903,94	6.576.252,53
SALDO	1.012,94	5.951,68

NACHWEISUNG DER KONKURRENZGEBARUNG

AGRARISCHE OPERATIONEN - AUSBAU GEMEINSAMER ANLAGEN

	JAHR 2019	SEIT BAUBEGINN
AUSGABEN		
SUMME AUSGABEN	2.550.752,12	25.244.664,59
EINNAHMEN		
BEITRÄGE BUND	335.748,50	1.968.519,03
BEITRÄGE LAND	954.484,49	10.964.905,71
BEITRÄGE SONSTIGE		
BEITRÄGE INTERESSENTEN	1.274.678,12	12.164.638,85
BEITRÄGE EU		156.145,54
SUMME EINNAHMEN	2.564.911,11	25.254.209,13
SALDO	14.158,99	9.544,54

NACHWEISUNG DER KONKURRENZGEBARUNG

AGRARISCHE OPERATIONEN - GRUNDAUFBRINGUNG FÜR GRÜNAUSSTATTUNG

	JAHR 2019	SEIT BAUBEGINN
AUSGABEN		
SUMME AUSGABEN	331.608,35	6.330.255,97
EINNAHMEN		
BEITRÄGE BUND	62.498,64	917.359,91
BEITRÄGE LAND	131.945,71	2.434.745,64
BEITRÄGE SONSTIGE		
BEITRÄGE INTERESSENTEN	99.523,36	2.044.846,80
BEITRÄGE EU	473.774,00	962.238,41
SUMME EINNAHMEN	767.741,71	6.359.190,76
SALDO	436.133,36	28.934,79

